夕刊 朝鮮日報
本紙特刊並十二面
發行兼編輯人 方應謨 印刷人 金炯元
發行所 株式會社 朝鮮日報社

軍縮事業更生의 獨佛直接交涉有望

獨逸側突然具體要求를提出

佛回答은豫算審議後?

【聯合파리八日發】 難局에當한軍縮事業更生의 最後의希望은獨佛直接交涉에 잇는바히틀러首相은이의 第一步로서 駐獨佛國大使를通하야 佛國의소탕政府에對하야 獨逸側의具體的要求를提示하야 俄然 直接交涉의氣運이濃厚하게되엇다 이에對하야 佛國政府는近近正式回答을發할意向을가지고잇는바 政府는 目下最大難關인 財政案이議會에提出되엇으므로 右回答時期는 豫算案의審議終了後가아니면 發치안흘터이다 또佛國政府는目下歸國中인 駐英佛國大使 디렝卿이 파리에歸還하야仲裁役인英國側의情報를 齎來할을待하야 또來十四日파리를訪問하는 체코外相베네슈氏와 또意見의交換을한後回答을 發할意向을가젓는데 右回答은 히틀러氏自身이그要求를駐獨佛國大使의손을通하야히틀러首相에게 傳達될것으로 觀測된다 獨逸側要求의 要求에關하야는 何等發表되지안코當局者는 單純히히틀러首相의 非公開演說을逸한것을再確言한것이라고한다

聯盟改革實現難

佛安全保障撤廢에反對 米는伊案에悲觀

【聯合倫敦七日發】 歐洲政局에波紋을投한 뭇솔리니首相의 聯盟改組案에對하야 米國政府는 如何한態度를取할가는 右提案이 米國의聯盟加入을前提條件으로하는關係上 가장注目되는바 米國政府는 極히愼重한態度를가지고 아무런論評을 避한다 그러나國務省當局은뭇솔리니案의前途에對하야는 悲觀的見解를가지고 佛國政府는 勿論 벨사이유平和條約에依하야確保된 安全保障이假使一部分이라할지라도撤廢됨에는絶對로反對를唱할것은必然的으로이點으로말할지라도 今回의聯盟改組는實現困難하다고觀測한다 但改組案內容에對하야 七日非公式으로如左히言明하얏다 聯盟規約中 第十條(領地及政治的獨立의保障) 第十四條(常設國際司法裁判所)第十五條(理事會의報告) 第十六條(制裁)의 各項目이修正되게되면 只今까지米國이 聯盟參加를拒否하여온理由의大部分은除去되게될것이다

宣誓問題를둘러싼愛蘭議會

떼·발레라首相 『당신들은 英國皇帝에對한 忠誠宣誓拒絶에 對하야 贊成하십니까?』
議員들曰 『비! 비! 비!』

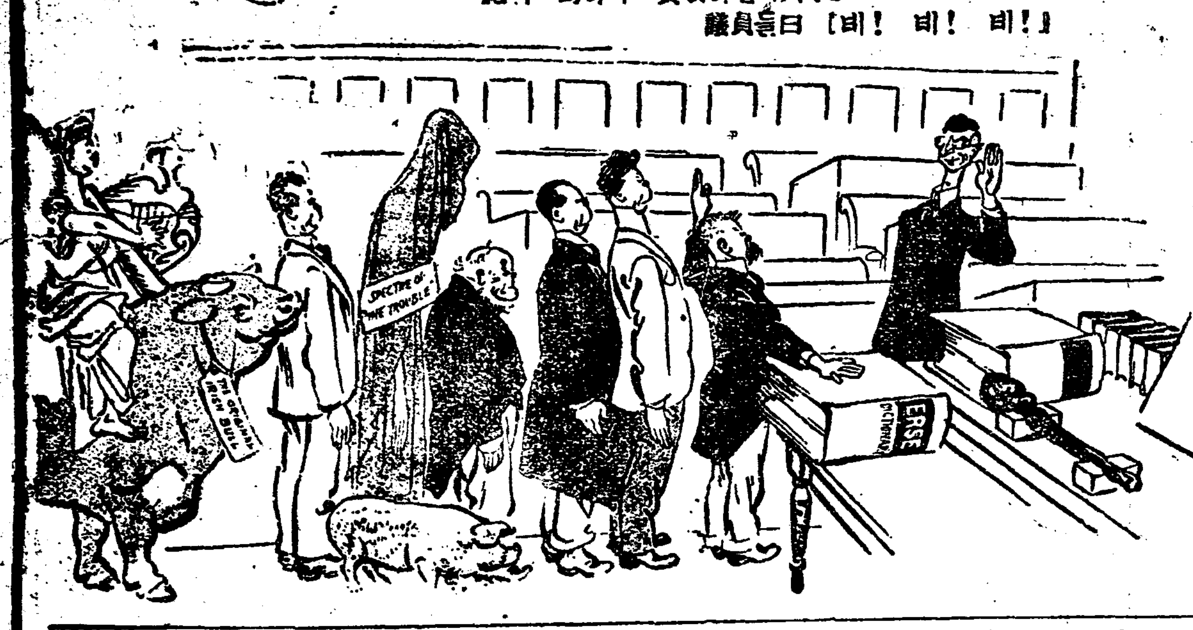

뭇소리니伊首相이 張氏에게勳章贈呈

【電通로마八日發】 伊太利首相 뭇솔리니氏는 歸國途中 八日 當地에 到着한張學良氏와 會見하고張學良氏에게對하야伊太利그란드크로스勳章을 贈하얏다

駐米大使에 齋藤公使起用

【聯合東京電話】 廣田外相은 五相會議의終了豫算問題의解決等으로 一九三五年의 國際危險線突破를指目하고外交工作에積極的으로 進出하랴고이미省內에 軍部側과連絡을始하야軍縮對策委員會를設하고 對米工作의技術的協議를開始하리라는바右工作을實施하고자루즈벨트米國大統領에게對하야 直接動作할重要責任者인 駐米大使를比較至急任命할必要가잇다하야 出淵現大使가本月中旬 歸朝와同時에 發表하고자 外務省部內에서 新進을 拔擢하기로決定하고 現和蘭國公使齋藤博氏를起用하기로內定하얏다 卽廣田外相은今日外지現下 駐米大使의重要性에鑑하야 朝野에有能最適任者를求하려하야 松方幸次郎氏 樺山愛輔伯 野村吉三郎大將等을意中의人으로서 各方面과協議交涉中이든바 모다 個人的事情으로 就任을不肯함으로 外務部內에서 選任하기로하얏다 그리고從來 駐米大使는 外務次官이나 現役大使級의古參者 中에서 選하는慣例이엇든바今回 齋藤氏는 多數의先輩를두고 外交非常時의 駐米大使로榮職에就할것은 相當한拔擢이라하야各方面에서 매우注目된다

玖馬의雇傭規定 米政府緩和要請

【聯合華盛頓八日發】 玖馬革命政府는 最近新法令에依하야 一切의外國人經營會社는 적어도五割外지큐바人을雇傭하라고規定하고 이때문에米國會社는顯著히不利한影響을蒙하게되엿는바 右에鑑하야八日米政府는 큐바政府에對하야 抗議를提出하고右法令의緩和를要請하얏다

今後日獨提携하야 東洋問題에臨하라 歸任의獨大使談

【聯合敦賀電話】 前駐日獨逸大使「포렛치」氏는六日午後二時 敦賀出帆의歐亞連絡船天草丸으로 西伯利亞經由歸國의途에就케되엿는데氏는船內에서語하되 自己가 今回歸路西伯利經由로하게됨에至하얏슴에 對하야여러가지風說이잇다 그理由는 單히自己의後任現蘇聯駐剳大使「되르」氏와 事務打合을行할必要에不過하다 決코一部에傳하는 日獨間의秘密協定과如한問題는아니다 在任中에 가장親密한 日本과獨逸이 모든方面에서만흔 共通點을가지고잇는것은 明白하다 今後에도提携하야 東洋問題에當할必要가잇다

聯盟改革等討議

獨首相、普魯西統監과會見하야 伊外務次官訪伯重視

【電通로마八日發】 伊太利外務次官「스피취」氏의 伯林訪問은 時節이 時節이라 重要視되는바 그使命으로서傳하는바에依하면 「스피취」氏는 獨逸首相「히틀러」氏 普魯西統監「꾀링」氏와會見한후 左의 諸問題에關하야 重要한協議를할것으로確聞한다

一、뭇솔리니首相의 國際聯盟改組案

二、軍縮問題

三、四國條約을擴大하야 蘇聯 日本 米國의三大國을加入케하는案

內蒙獨立問題解決 黃內政部長談

【電通北平八日發】 內政部長黃紹雄氏는 太原에서閻錫山氏와會見하고 中央을代表하야時局에關한意見을交換한後 石家莊을經由八日午後二時北平에到着하엿는데 黃紹雄氏는左와如히말하얏다 內蒙獨立問題는錫林郭勒盟과 察布兩盟에第一自治區政府를設하고 伊克昭盟에第二自治區政府를設하기로하고 圓滿히解決을보앗다 余는一兩日中에南下하야 中央政府에報告할豫定이다

四中全體會議 開會不可能?

國府會議成立에大活動

【聯合上海八日發】 第四次中央執監全體會議의 開會期도 二週間後로 迫頭하야南京政府는 張繼氏를 廣東에 派遣하야西南派와 妥協을策하고 汪精衛氏로하여금閻錫山氏를 訪問케하는등 會議成立에 大活動을 繼續하는바 執監會議의 召集狀을 發送하고이미 相當한日 日은 經過한데도不拘하고 會議에 出席하는中央委員數는 다 모히지안코中央委員中에서 共產軍討伐事業의關係로 任地를떠날수업시되엇고 또張繼氏가 西南派와 諒解를圖한다할지라도 到底히十數日間에될豫想이업스므로 來二十日의四中全體會議는 開會不可能에陥하지안흘가觀測된다

比例代表制改正不必要

法制審議會總會

【聯合東京電話】 法制審議會總會는 八日午後一時三十分부터 永田町首相官邸에開會하고 平沼 原正副總裁以下關係官等 山本內相 小山法相以下 約六十名이出席하야 主査委員長으로부터 選擧法改正에關한 委員會에서의審議經過에關하야 提案內容의 詳細한報告를하고 이에對하야 本田委員으로부터 「選擧의主査委員會에서 選擧淨化의第一要件이란것은무엇이냐」고 詰問하야 潮委員으로부터「各方面의보는바는여러가지다르나 大體에잇서서는 選擧에잇서서 個人의競爭의激烈한것이 選擧界弊의 原因이다 이意見이만엇다」고答한外는質問者가업고 答申案의內容에 入하야 結局 諮問第二號에關하야는 最者 主査委員長으로부터 答申하얏는데 其他事項(選擧比例代表制)에對하야는 特히 改正의 必要를認치안는다는것을 答申하기로決定하고 곳政府에對하야 答申하기로되어同二時三十分 散會하엿다

社會黨의軟化로 政府側勝利?

◇佛國下院九日續開

【聯合巴里八日發】 佛國下院의豫算案의討議는 無氣味한不安中에第二日을經햇는데 「달라디에」「사로」兩內閣의命으로關한問題의第六項官吏減俸案審議外지에는至치안코 八日의討議를끈코 結局九日續開키로되엿다 問題의官吏減俸案에對하야는社會黨에서는政府側攻擊의責任을避키爲하야同黨議員에對하야 投票에際하야는 棄權하랴는命令을發한形跡이充分認定됨으로 或은形勢는急轉政府側의勝利가될듯도하다 本日의討議에際하야 社會黨議員「오크올」氏는右翼및政府攻擊의激烈한演說을行하얏다 이에憤激한社會黨議員團은一團이되야退場하는等의劇的場面이展開되엿다

精神的對策에는 陸相은斷然反對

重點主義提案決心

【聯合東京電話】 農村問題에對한 內政會議에出席한 各閣僚는 後藤農相을除하고他는大槪算을伴치안는範圍內에서 遂行할수잇는對策을 案出하야農相의面目을세우는데 重點을置하고手段으로서 農村의精神作興과如한것을好題目으로서 描提하랴하는傾向이 잇음에對하야 荒木陸相은 農村問題의解決은作戰上 絶對의 要求라는立場에서 極度로 不滿을가지고 農村의現狀이 右와如한空虛한題目으로서解決되리라고는 너무 認識을誤한것이라여긴다 따라 內政會議의 空氣가이가튼方向에 發展하려는 것을 陸相은敢然히이에反對하야 重點主義에依한解決案을案出하야 成案하는대로 閣議에附하야 實行에移케하도록 强硬히提案할 決心이다 그리고七日의 會議에 陸相으로부터提出한 對案은陸軍側의最後的 提案이 아니오 單純히首相에게參考로서提出한것이라한다

【聯合東京電話】 荒木陸相이 內政會議에提議한農村問題에關한參考案에對하야 同會議에서는 農村問題에對하야는 結局 精神的作興案의決定을할뿐으로 有耶無耶히 하랴는것이아니냐 하는世評에對하야 八日閣議散會時陸相은明確히如左히말하얏다 自己의農村問題에對한參考案은 豫算閣議前의第二回內政會議의際에 이다음會議까지 에어떠한審議를進하는데參考될案은업는가하는말이잇섯슴으로 陸軍案으로는업스나自己에게잇는것을 首相에게 提出한것이 昨日(七日)의內政會議에서配布되엇슴으로 新聞에傳한듯한데 새로운提案 이아니고 그內容의大部分은 다르다 自己의案은훨신大局에서본것인바 따라참된參考案이아니니므로 昨日會議에서 도어떠한質問도업섯다 內政會議에잇서서는 世間의一部에서는同會議는 農村精神作興案만을決定하야 有耶無耶히終하지안는가하는 說을하는 이도잇스나 同會議가農村問題解決에對하야 精神的案만을決定하야 어물어물해버리라는 것이 아니라는것을言明하야 둔다 農相의提案에依한應急對策으로서 考究되는經費는二三千萬圓이아닌가如何한大藏省에서 豫算을決定할수업다할지라도 同會議에서期於히實行에必要타認하면 緊急經費로서如何한 方法으로라도 支出은可能하다고생각한다

生活安定其他

陸相農村對策을提案

【聯合東京電話】 農村問題에關한內政會議는 七日의會議에 一般的討議를終하고 次回 審議에入하게되엿는데 前回에 十二月의第五次會議부터 後藤農相의提案을基礎로서具體案의 審議에入하기로하고 其外는各自參考的으로具體案을提示할것을決議한結果 此機會에首相에게 일즉부터陸相의腹案이든 參考案을提出하얏슴으로七日의會議劈頭에 各閣僚에印刷物로서 配布하엿다 陸相의提案한 大綱은左와如한것이다

一、農村社會生活의安定 現在의都會偏重主義를排하고 工業方面에도工業의地方化를 圖함

一、農村負擔의輕減 義務敎育費의國庫負擔及公租公課의輕減을圖함

一、農村金融制度의改善 農產物의 價格引上及此의維持策을 講究할것 一方貨幣의 偏重에依한 農村에의惡影響除去

一、土地制度의改革

英國空軍熱高潮

三個中隊增設計劃 新嘉坡엔一個中隊增設

【聯合倫敦八日發】 英國의空軍擴張熱은 인제最高潮에達하야 過般의議會에서 軍縮討議에際하야도 空軍擴張의必要를 力說하야 一九三四年의軍豫算編成에當하야 政府가十年前 一次計劃한 飛行一隊(十個中隊) 增設計劃을 考慮에너어 本國의防空用으로 三個中隊增設의新豫算을計上하얏슴은 確實하다고보며 擴張을爲하야某地에移駐되는 一個中隊의 補充때문에更히一個中隊의 新設을볼 豫定이다

【聯合倫敦八日發】 英國空軍當局은일즉 新嘉坡空軍充實의 計劃中이든바 마침내空軍一個中隊를 同地에增設하기로決定하고 同隊所屬兵員百名은 八日倫敦을出帆하는P·O汽船「랑브라」號로 新嘉坡로向하엿다 同隊所屬飛行機는「빌데·비스트」重爆擊機로서「코스」로新嘉坡에 送할터이다 이增派에依하야 新嘉坡의空軍은 都合三個中隊에 擴張되어 重爆擊機三十六臺、水上機二百五臺로되엇다 右增設에關하야는 新嘉坡根據地에서 이미數個月前부터着着準備되엇든것이라한다

最後的對案提出

根本的再考促進

外相、印度側에提案決意

【電通東京電話】 廣田外相은 別項과如히 四日델리會商에서提出된 印度案에對하야는 日本에서 再次最後的對案을提出하야다시한번折衝을 試하기로되엿는데 印度側이이를率直히受諾치안는限會商決裂의 責任이 印度側에잇게될것은 注目된다 그리고日本이印度側에根本的再考를 促進하려는것은永의 諸斷이다

一、今回의 印度案은日本側의 最後案과隔히 開隔이잇서日本側의 最後的要求를거이承認하여잇지안코 따라서日本으로서는 今回의印度案으로는印棉百五十萬俵의 買付約束을할수업다

一、따라서印度側이四日提出한印度案을撤回하고十一月廿一日提出한 日本側의最後案에對하야 再考하야다시 對案을提出하야올것

一、今回의 諸항에는 日本綿布四億碼의輸入에對한 印棉買付量을百五十萬俵以下에 低下할必要가잇슴.

日印會商이成功하면 全歐洲도이에따를터 中島商相談

【聯合橫濱電話】 中島商相은 日印會商에對한 當業者의意向을綜合코저 八日午後九時二十五分東京驛發急行으로 西下하얏는데 車中에서左와如히語하얏다 今日의閣議에서 高橋氏와三土氏로부터 如斯한問題로決裂식히고십지안흠으로 萬全의策을講求하고십다구激勵을바덧다 나는關西에감에當하야미리무슨案이라는것은 생각치안는다 저편의感情이엇던지잘본後에할것이라고 생각한다 問題는오즉兩의融通率에 歸着할터인데 그距離는明確히말할수업스나 五、六百萬圓의精達될것이다 이것만을日本이獲得함에는 一方에는 全世界에高調된日本品의 보이콧風潮를 더욱激化식히는일이다

一、從來日本에對하야장好感을가지고잇든印度農民의感情을惡化식힘

一、英國의誠意를업시하고再三度代理大使의面目을업시함

一、綿業輸出額보다만흔 雜貨及人絹業綿業때문에 犧牲식힘

等重大한損失을지게함은日本國家로서 참을수업는일이다 더욱이從來일즉이업든會商에基한通商條約의改訂會議는經濟外交確立으로 劃期的事件으로이를取扱할것으로그意에서日印會商은全歐洲諸國이이를聯하에至할것이다 이러케생각하여오면現在의局面을打開하고 日本의立場에서 목日本側이提示한最後案에歸하야다시 圓滑히日印會商의進捗을企圖함이目下의急務이다

民間綿業者 態度를緩和

【聯合大阪電話】 紡績聯合會의委員會長庄司乙吉氏는吉野商工次官과 會見한後 八日午後一時三十分 大日本紡績常務小寺源吾를 午後三時에는 日本綿花同業會長山崎一保氏를各各招致하야 吉野次官으로부터聽取한 델리會商의經緯、澤田代表의意見書內容及政府의意向等을詳細報告하고 이에處할 當業者의最後的態度에關하야意見을 交換하얏는데 兩氏는 다政府側의意思를諒解하야 庄司氏의自重論에贊意를 表한模樣으로이리하야 民間當業者의強硬論에緩和의兆가나타나게되엇슴으로 九日正午綿業會館에開催되는中島商相吉野次官若松商務書記官을合한官民協議會는結局政府에善處를一任하는데落着될模樣이다

松岡氏一人의 單獨行動?

【電通東京電話】 松岡洋右氏의 辭職說이 傳하던時부터松岡氏 新政黨을만든다는 說이傳하야 잇섯스나 今日의狀態로는 이러한 計劃이成立하야 잇는 模樣갓지는안흔 同時에 氏의行動을가치하는 政友會內部로의脫黨者도 업는듯하며結局 只今形便으로는 松岡氏一人의 單獨行動인듯십다 그러나氏는 思想團體를 喚起하야 此에依하야 國政을 一新하려하며 그思想團體가 依然政治的色彩를 띄고올것은 免키어려우며 그리고此와 參을가티하는者가 或은若干所屬政黨을離脫할는지모르나 推想컨대그런일조자업슬것으로觀測한다

八面鋒

◇『델리』의會商보다、官民의協議가더困難한모양、『십란』會商이『십란』하여간다。

◇米蘇加盟이骨子인데、米國서는交涉도밧기前에 벌서悲觀論、聯盟改造劇도될둥말둥。

◇十三對一에서、三百對一로松岡全權君이飛躍、『洋右』가『政友』를 揚棄함은 友誼는아니나 右翼는分明。

◇鐵道가열니면 鮮路가막히고 生途가끈친다고、길은길이라도글字가 다른外닭。

◇보리밥먹는生活을 가치體驗하게하고자 附袖고름、 黍田에 稗菜를奬勵、 奬勵는조흐나强制는禁物。

人事·集會

▲李鍝公殿下 平壤을視察하시고 白川溫泉에御靜養中九日午後三時二十五分京城着列車로御歸京

▲劉琦氏(亞細亞石油會社支配人)九日夜北滿地方에出張

▲鄭德裕氏(安寧水利組合理事)組合事務로入京中이든바 九日夜退京

山本權兵衛伯 八日에薨去

【電通東京電話】 海軍大將山本權兵衛伯은 攝護腺肥大症으로 療養中이든바 八日午前부터 急히衰弱을招來하야 午後六時 脈搏微弱 意識不明으로되어 午後十時五十二分 마침내薨去하얏다 享年八十二

略歷 【電通東京電話】 八日夜薨去한 山本權兵衛伯의略歷은左와如하다 伯은鹿兒島藩士 山本五百助의三男으로서 嘉永五年十月生 本年八十二歲 明治三年 海軍兵學校의前身 兵學寮에入하야 同七年 征臺戰爭에從하야 海軍少尉에任官하고其後 累進하야 同十八年에는 浪速廻航員으로서英國에 同二十年에는海軍傳令官으로서 歐米에派遣되고 日淸戰爭에는 大本營附 海軍大臣副官 及海軍參謀로서活躍하고日露戰役에는海軍大臣으로서軍의樞機에參劃하야偉功을樹立하야功一級을受하야 伯爵에 昇하얏다 大正二年第一次山本內閣을 組織하얏스나 얼마되지안아 辭職하고 十二年九月 關東大震災에當하야 擧國內閣을組織하얏는데 虎之門事件으로責을負하고 在任僅三個月餘에 下野하야 閑地에就하야今日에至하얏다 夫人登喜子는 今夏 逝去하고 嗣子 淸氏는 軍籍에入하야 海軍中佐로되고 長女稻子는 財部大將에게 嫁하얏다

京城 地球票石油 白頭山票石油 金剛山票石油 三角山票石油 アンモガソリン モビール油 マシン油 發動機油一切 鮮滿一手販賣元 亞細亞石油會社

말더듬이 新療法發見 無效면費用一切返還 朝鮮正語學院 京城府

恩給年金立替 最長四ケ年分 月利一分二厘以下 大田本町二丁目八五 (日海興業裏通) 合資會社 共益商會

職業 宅에서男女 大阪天王寺區堂ケ芝町 福榮社

實用新案 靑葉鐵工所 京城靑葉町一丁目一八〇 電話龍山一一七八番 振替京城二〇〇二三番

恩給立替 信券賣買 山口商會 湖南線裡里日之出町 電話三〇五番

急告 地方係主任 鄭學鍊 右者昭和八年十一月二十七日付로解雇하엿사오니 萬天下諸氏는깁히注意하여주시압 今回本店은 振興時報社와는 一切關係가無하옵을 同時地方取引店及諸位에仰告하나이다 京城長谷川町 振興染料本舖 振興商會

殘本處分 大亂賣斷行 辭典七冊組 단지金一圓 大評判의模範辭典七冊組 積文堂殘本部 東京小石川區小日向臺町一ノ二八 振替東京一五〇四八番

特別景品 昭和九年度 實用新日記 無代進呈

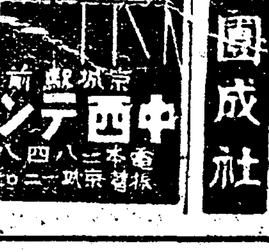

十二月九日부터週間封切 二大作品特別封切 階上 大人五十錢 小人三十錢 階下 大人三十錢 小人二十錢 어린이十錢
◆全朝鮮第一의發聲映畵 ◆언제든지優秀映畵로 ◆FOX超特作全發聲映畵 武裝러비 全九卷
◆FOX超特作 선라이스
團成社 電話光九五九

決死隊組織하야 暗殺襲擊을命令

國民府幹部會에서決議

日滿當局은嚴重警戒中

【奉天電話】 국민부(國民府)에서는 지난십일월십오일혁명군각중대장(革命軍各中隊長)의임면경질하는동시에환인현제삼가와책(桓仁縣第三家窩柵)의서간부회의를 개최하고 세력의확대와강화를기도하야동기결빙기에 활동할방침에대하야 협의하얏는데 새로히 임명된자와협의사항은다음과갓다

第一中隊長 李春山
同二同 趙化善
同三同 沈就俊(改名鄭鳳吉)
同四同 朴大浩(兼司令參務)
同五同 文學彬
同六同 朴東根
同七同 崔允奎

◇決議事項

(가) 각중대로부터결사대삼명식을 선정하야 이에권총과폭탄세가지식을교부하야 암루장한일만주요기관을습격하며암살을 단행시키는외에 부호로부터 군자금을 징수시킬것

(나) 각백가장(百家長)은최근일본군의주구가되야종전가치 활동하지안이함으로 무력으로 엄벌하야 활동시킬것

(다) 외분구(外岔溝)에주둔하는일본군의상황은주차상세히보고할것

그리고 일반관계 당국에서는이러한화보를 어덧슴으로 이의대책으로 위선동변도 경비대(東邊道警備隊)에게 진상조사를명령하는 동시에 만일의경우에비치도록 엄중경계를 개시하엿다

屍體發見은四個

◇其他는尙今生死가全然不明

寺洞抗內爆發事件續報

【平壤】 긔보=팔일오후십시오분 사동해군광업부소속 평양부내 대동강면률리(大同江面栗里)에소재한 제이항우륙편일어(第二抗右六片ㅣ御)에서『메탄카쓰』가 폭발되는동시에항내일부가 요란한소래와가티 붕괴되면서 생사불명십수명이 발생되여 목하극력구조중으로 동일오후팔시까지에 사망자김봉서(金鳳瑞) 최리진(崔利鎭) 김태규(金泰奎)외 일명의 시체는 항외에 운반하엿고 계속 생매자를 구조작업중이나 아직도『카스』가 충만하여 부근에갈수가업서 남은생매자도 전부사망햇슬것으로 추측하고잇스며 몃명이 잇는지도아직자치안으나 아직륙, 칠명내지 칠팔명에 달할터이라하며 삼십여명을독려하여 급속한 구조작업을하드라도 명조칠시까지는 걸여야되겟다고 광업부에서는 이야기한다 항외에는 놀나여달녀든수십명의 가족남녀노유가 통곡을하고잇서 사면으로 바라보아도 검은석탄의 싸혀암흑세게를 일우운 캄캄한밤 찬공기를처량히도 흔들고잇슬뿐이다

坑夫는모다 二三十歲의壯年

日給은不過六十錢乃至八十錢

坑夫宿舍에哀愁瀰滿

『메탄카스』의 폭발로 참혹한죽엄을 일운항부들은 대개가률리탄광숙사(宿舍)에거주하는사람들로 년령도 이십삼사세로삼십사, 오세의 정년들이엇다하여 그중에서는 형케가 일시에봉변한 가정도잇다고 전하는데 최초로 발견된 김태봉(金泰鳳)의 시체는 석탄운반하는 전차에운반되여 률리숙사에 돌아왓슬때에는 애처와가족들이통곡을하여 가장처참한 장면을 연출하엿고부근숙사전부에서도아들 남편 부친의생사를몰나 이곳저곳에 밤이깁도록 뭉키어서서 애수에잠기어잇다 또한동탄항에서는 오전칠시와 오후오시에 교대작업을하는케도인데 이번참사한 십수명은 팔일오전칠시에 입항하여오후오시에 교대하기로 되엿든주가 작업자들이엇슴으로 오후칠시경이 아니면 수효를알수업다 일급칠십전내지칠, 팔십전을위하여 생명을 내걸고 볼수잇는 지하륙백척이나 되는 항내에 들어가작업타가 불의의 변을당하는 항부들의 신세타령을하면서 우는가족들을 볼때에 자연히 한줄기의 동정의눈물이 업슬수업섯다

◇哀愁에싸인坑夫의家族들

新募한職工이 담배를피운듯

鑛業部日高大佐談

금번참사에대하여광업부의일고대좌(日高大佐)는다음과가치이야기한다

참말미안한 사건이 발생되엿다 항내에서는 전부전긔안전등을 사용하게되여 와사폭발을 방지하고 담배는항내에서 절대로금한다 그대신 항내에는 사무실을만들어 거긔서배세로 담배를먹게한다 그러나 이따금 비밀히 담배를가지고 들어가 피우다가 괴상을당한 예도잇다 그래서 익숙한항부는 절대로그러한 어리석은일을하지안는데 생매된 항부중에는이、삼년전에 채용한사람중에 몰지가잇서 부주의하지나 안엇나 생각된다 그러치안으면곡광이를 사용하는데 발화가되는예도잇스니 좌우간 원인은 지금에서는알수업다 운운

九日午前에 又一個發掘

生存은絶望

【平壤電話】 사동해군광업소(寺洞海軍鑛業所)의케이항(抗)이 폭발하야 파뭇친항부를 파내이는 작업은 팔일밤새도록 하엿는데 구일오전팔시까지에 다시 시체두개를 발굴하엿으며 전부의 구출은 구일밤까지걸닐 모양으로 목하의 상태로는생존자는업는듯하다고한다

武裝共産軍 牛商隊를襲擊

소八十頭를掠奪逃走

八日吉淸嶺附近에서

【龍井間島八日發】 팔일오전두시경 소팔십두를몰고 백초구(百草溝)로부터 국자가로 향하는 이원을상한 우상대(牛商隊)는 길청령(吉淸嶺)부근에서 무장공산당에게 습격되야 소전부를략탈당하엿다는 급보를 듯고 백초구, 의란구(依蘭溝)로부터 군경대(軍警隊)가 급거 출동하엿다

在滿同胞見學團 十二日午後入京

총독부에서는 만주에잇는 조선인에게 조선의사정을 알리기위하야 재만조선인 견학단을조직할계획을 하고잇는데 전긔견학단오십칠명은 남만(南滿)방면은십오인 안동(安東)으로동만(東滿)방면은구일라남(羅南)에집합하야립정(笠井)외사과속과랑천(湯川)관(菅)의두촉탁이인솔하야 가서도중에견학식히고안동측견학단은 십이일오후 열한시이십분에 간도측견학단은 그날정오경에 입경하야 십삼십사일은시내를 견학하고십오일에 남조선으로향하야이십삼일부산(釜山)서 해산할예정인데 일행중에는 간도서나서 간도에서 자라조선을귀여히모르든사람도잇고 이십년이상 만주에잇든사람이 열일곱이나된다하며 제일나이만흔 사람이 삼십오세라한다

린드버夫妻 『나타』에到着

【나타=부라질=八日發】 남대서양횡단비행에 성공한린드버그씨부처는 동부표준시팔일오후한시삼십분비를무사쓰고나타-르에서 떠라에도착하엿다 나타-르는파라간온혈 북동삼사마일이다 그래고 다시 고국을향하야 떠낫다

엿장사에게誘惑되야 九歲少女가窃盜질

獄中에잇는아버지보고시퍼

橫城서서울로올나와

옥에간 아버지를 차저서 상경터 - 강원도횡성군문내면두원리(橫城郡面內面斗元里)로부터 낫모르는 구루마의뒤를따라 서울까지와서는 그만 도적하는 엿장사의 마수에걸려서 죄의구렁에 빠졋다가 현행으로종로서원(鍾路署員)의손에 걸리어진 소녀가잇다 그는원기 횡성군하에 본적을둔 김종만(金鍾萬)의 딸 순자(舜子)(九)로서 여섯살에에 『아버지는 술을먹고어머니의머리를 칼로처서 어머니는그만피를흘리고두다리를 쭉벗고죽엇고 아버지는 서울 옥으로왓다』는것이다 고향에서 어리 저리 어더먹고 뎅기다가 아버지를 행여나 맛날가하야 서울을차저온것이 그애의말에의하면『참외를따먹엔에는나라고한다 서울와서도역시 거지노릇을하다가 팔일에우연히 길에서맛난 젊은사나히가 엿을줄테니 유기를훔쳐오라는바람에 시내 와룡동(臥龍洞)일백십팔번지 리창성(李昌成)의집에서 주발대접을훔쳐갓더니 그사람은 엿을주지안더라고 종로서사법주임아페서도 여전히 무수무수한다 한편으로그 젊는사람들은 곳 동서사법계형사의손에 잡혓는데 그는시내봉래정(蓬萊町)사정목 일백삼십사번지 엿장사 리종성(李鍾成)(三五)으로서 이전부터도 의지업는고아들을 뒤에서조종하야 유기등속을 훔치간범행이 전후여섯번에달하는것을 자백하야 목하그여죄를 계속 취조중이다

萬年少女 正式離婚

픽포드

【聯合로쓰안젤쓰八日發】『다그러쓰 패어병크쓰』와 리혼문케로 여러가지 말성이 잇든 『미국의 애인』이라는 별칭을듯는『메리 픽포-드』는 팔일정식으로『페어병크쓰』를 상대로 정신적학대를 리유로리혼 소송을 제기하엿다 이여 『픽포-드』는 『페어병크쓰』와영구 별거라는소문도 잔말인것이관명되여 중재가성립되엿다는소문도모다소멸되엿다

培材高普生動搖

運動科를隨意科로하여줄것等

三個條要求를學校當局에提出

시내 정동(貞洞)에잇는 배재고등보통학교(培材高普校)에서는 이삼일전부터 사학년생들이 중심이되어 은근히 어떤회합을 하고잇든 기색이보이더니 팔일오후에이르러드듸어표면화하야

一、필수과목으로 해오든 운동과목을수의과목(隨意科目)으로해줄일

一、운동선수의 학과시험의 급제점(及第點)을륙십오점으로하지말고 다른학교와 마찬가지로 륙십점으로 해줄일

一、학생들 사이에 잘못한일이잇서 처벌할때에는 그것을학부형에게 직접통지말고 학교게시판에게시하야 일반에게알게해줄일

등운목과 기타수개조의 요구조건을 렬기하야 학교당국에게출하엿다 그리고는이에대한 회답은이번주일안으로 해달라고청부하엿다 이소식을듯고 서대문

警察은主謀者三名檢擧

경찰서고등계에서는길야(吉野)고등계주임이하 고등계원 사오명이 학교임대를엄중히 경계하여왓는데 구일오전에는 주모자로인정할만한 그학교사년생 세명을 경찰서로 데려다가배후의선동자유무와 기타내용을 엄밀히 조사하고잇섯스며 일방으로는 좌등(佐藤)리(李)부장등 고등계형사 여섯명이 배재학교 사무실한간을 점령하고 엄중한경계를하며 심지어 그학교에드나드는 장사사람들까지도 문안에서신체수사를 하는등 주밀한 경계를하고잇섯다 구일은 토요일임으로 정오까지는 별소동업시무사히 수업을 마치엇다

他校도警戒 警察當局은

서대문경찰서에서는 만일을념려하야 부내의연희전문학교(延禧專門學校)와 양정고등보통학교(養正高普校)와 실업전수학교(實業專修校)등각학교에도서원을파견하야 만일을 경계하고잇섯다

失業地獄에우는者

府內에七千三百餘

◇昨年同期보다二千餘名增加

朝鮮人만六千三百名

실업자가 만흐니 생활고가심하다고 떠들든것도 이제와서넘우만성화(慢性化)하야커서항간에는 실업자운운의 말조차들리지아니한다 소문조차업시 실업지옥에서 눈물짓고잇는 가엽슨실업군은 얼마나되며 그상황은엇더한가 지난십일월말 현재경성시내의 실업자를 경성부에서조사한바에 의하면 조선인은급료생활(給料生活)을 하다가 실업한자가 삼천여덜명이고 하루버리하루먹다가 실업한 일용(日傭)인이 일천칠백 사십오인이며 기타실업자가 일천오백 비이인이어서 작년동긔와 비교하면 급료생활실업자는 구백구십오인이 늘엇고 일용생활자는구백이십구인이늘엇스며기타실업자는오백 오십륙인이늘엇스며 본사람은 급료생활 실업자가팔백삼십팔인이어서 작년 동긔보다이십륙인이 늘엇고 일용실업자는일백사십인으로 오십 오인이 늘엇고기타실업자는륙십인으로작년보다 열여덜명이 늘엇는데이들의 조선인실업자 총계는 칠천삼백삼인이며 일본인 실업자총계는 일천삼십삼팔인 인바이들의분포상태를 보면연건동(蓮建洞)이케일만코 그다음으로삼판통(三坂通)이만타고한다

金東宇事件은 擴大될形勢

『마-스』主義를研究하는一便

某種實際運動을劃策

시내동대문(東大門)경찰서고등계에서는 수일전에동소문(東小門)밧일대를 수사하여지난두밤에 시외돈암리(敦岩里)에거주하는 김동우(金東宇)를 검거하여엄중히 취조한결과 김동우는금년팔월경부터 김지재(金志宰)외삼사명과『맑스』주의연구회를조직하여가지고 매주일두번식모이여 연구하는동시에 모종실제운동에도 착수하려든 것이관명되야 관파김지재외 이삼명도검거하야 가지고방금 엄중한취조를 하고잇다는데 취조에따라 사건은확대될듯하다고한다

梨花專門主催 ×마스·칸타타

十日貞洞禮拜堂에서

오는이십오일의크리스마쓰를 압두고 시내리화녀자전문학교(梨女專)음악과에서는윤성덕(尹聖德)씨지휘와김영의(金永義)씨의반주로 십일오후칠시 정동례배당에서『크리스마쓰·칸타타』의밤을개최하리라한다『칸타타』는여러가지 노래를 모아애기의순서를짓게한것이다 이번것은 순서가 열여섯가지에 합창이일곱개에이부 삼부 합창 독창등으로든엇한것이만흘터이다

男女神學校 聖劇大會開催

九日午後七時公會堂에서

本社學藝部後援으로

서울 남녀신학교(男女神學校) 기독청년회주최와 본사학예부 후원의 성극대회(聖劇大會)는 금구일 오후칠시로 박두하엿는데 남녀신학생 오십여명의 출연이요 상연목록도 흥미가잇슴으로일이 인긔가비등한터인대장소는 시내장곡천정공회당(公會堂)이며관극료는일원, 오십전, 삼십전인바상연극본은아래와갓다

一、危機一髮 一、스테반의殉敎 三、죽음에서헤매는무리

飛行界恩人 『짓즈』氏逝去

【電通하노바=『獨逸』八日發】 발동긔에의한 비행긔를 제작하야비행에 성공한 비행가의대은인라이트 형케보다 달전일전 구백삼년 자기가만든 발동긔에 의한비행긔로비행하야 세계최초의비행사로서유명한차카놀야도 『짓즈』씨는본일서거하엿다고한다

天氣豫報

晴一時曇

七七二미리의高氣壓은蒙古로부터 滿洲에퍼저잇는데南朝鮮及日本方面은 氣壓의配置가 不安定하야弱한低氣壓이 江原道海中日本海中部、九州의南方海上等에散出하야잇다 半島는小雨又는흐리기쉬우며 一般으로日氣가조치못하다 明日은日氣가조아지며 좀치워진다

氣溫 昨日最高 一二、〇 最低 一、一 今日正午 八、一

上海遠征送別籠球第一日

對光成高普戰에 普專軍快히一勝

59對33의스코어로

【平壤支局電話】 朝鮮學生界를代表하야 멀니 南中國上海에遠征하는 우리의國姿●포一쓰使節의壯途를祝福하는 意味에서 本社平壤支局主催로열니는普成專門遠征軍送別籠球戰第一日은豫定과가치 八日밤七時半부터 光成高普運動室에서開幕되엿는데 自由對光成의 오푼게임이잇은후 遠征軍普專과當地中等籠球界의强豪光成高普와의送別戰이열닌바 滿場觀衆熱狂속에서 光高軍最後까지奮戰하엿으나 드디여 五十九對三十三으로 普專軍快히一勝하엿다

再次延長의大混戰

大東·一高·善隣·中東各勝

最後를裝飾할中東·養正戰

中央基督敎靑年會主催의第七回籠球聯盟戰第二十八日은 八日밤 六時半부터 鍾路YMCA運動室에서行한바第一次로大東이公民을이기고 第二次戰은一高와二高의對戰으로 難兄難弟가는接戰으로서 一高軍이得勝하엿다 第三次인善隣對京實戰은豫想그대로[씨一쏘一생]을演하야 再次延長戰에드러가 善隣軍이辛勝하엿고 最終으로中東對靑學戰은 靑學軍끗까지奮鬪하엿으나中東軍의威力에는 엇지할수업시靑學軍敗하엿다

이리하야 月餘를두고擧行되는이聯盟戰도 금九日밤을마즈막으로完了케되엿는데 特히首位의中東과 第二位의養正의決戰은 養正이中東을이기여全勝의塔을헐게될것인가?또는中東이勝하야 全勝의快記錄으로優勝할는지 聯盟戰最後를裝飾하는壯觀을이룰것이다

大東47(18-8, 29-7)15公民

大東商業對中等公民戰은 八日(第二十八日)午後六時二十七分부터 田盛鎬 金振秀兩氏審判으로開戰한바四七對十五로大東勝

前	後	反	【大東】		【公民】	前	後	反
2	0	0	李源庚	F	朴敏善	2	0	1
8	8	0	曹東煥		金明培	4	0	3
6	7	1	徐海淳	C	吳基允	2	0	0
12	1		俞仁濬	G	鄭德興	0	3	1
2	2	0	姜泰川		河興成	0	4	0
0	0	0	申 澈		李永基	0	0	1
13	29	2				8	7	6

一高35(17-16, 18-9)25二高

第一高普對第二高普戰은當夜七時十三分부터張東旭● 李惠澤兩氏審判으로開戰한바三五對二五로一高勝

前	後	反	【一高】		【二高】	前	後	反
3	2	0	元錫楨	F	潤龍	7	0	3
2	3	4	南命錫					
0	0	0	趙昌九		美 集	0	0	1
8	0	3	金龍謙	C	成樂務	2	2	2
2	2	0	鄭寅朝	G	韓文奎	2	0	0
					崔明植	3	5	1
1	1	2	韓順成		李敏弘	2	2	3
17	18	9				16	9	10

善隣26(3-8, 16-11, 3-3, 4-1)23京實

善隣商業對京城實業戰은 當夜八時十四分부터 張權 金振秀兩氏審判으로開始한바二六對二三으로 善隣勝

前	後	反	【京實】		【善隣】	前	後	反
2	7	2	崔 鋼	F	辛大敎	2	5	1
0	0	1	金奭鉉					
2	1	1	奇春長		金光洙	0	0	3
1	2	2	吳哲鎬	C	朴元根	1	8	3
0	1	0	李祥默	G	張基榮	0	5	2
3	4	2	金基鉉		金東謙	0	5	2
8	15	8				3	23	11

中東64(26-9, 38-10)19靑學

中東學校對靑年學校戰은當夜九時九分부터張東旭李惠逢兩氏審判으로開始한바六四對十九로中東勝

前	後	反	【中東】		【靑學】	前	後	反
4	8	2	安基浩	F	洪鍾琡	5	6	2
4	11	0	洪憲楊					
2	1	1	申光浩		柳鎭國	4	2	0
12	13	1	金致雲	C	姜泰珍	0	2	3
					崔昌植	0	0	0
2	1	2	辛在龍	G	權秀載	0	0	4
2	4	1	朴東奭		朱鍾元	0	0	0
26	38	7				9	10	9

補精强壯劑

大阪朝日新聞報導轉載

衛生課에서實驗證明한學說

大阪朝日新聞報道(轉載) 衛生課에서實驗證明한學說公開

淫羊藿은 支那一部와 平北에서만 野生하는貴重한藥草로古來로부터 上流家庭에서貴重히使用하든藥으로特히補精强壯劑로驚異的効能을 發揮함은一般醫藥界에서周知하든 事實이든바 (最近에白石警察部長 自身이淫羊藿엑기스를實驗한바참으로놀날만한特効잇슴을證明하얏 슴으로目下衛生課에서는 (모로못도와) 家兎에게淫羊藿엑기스를與하야實驗한結果其効力이驚異的으로顯著함을證明함) 補精强壯劑로 널리紹介하면實驗한効力의依하야는朝鮮人蔘을壓倒할時期가不遠하리라思함 (以上은衛生課에言明)

第六回日本藥理學會에서發表한學說

日本慶應大學醫學部敎授擴本醫作先生。淫羊藿의强精作用並其効力成分에就하야古來强精藥으로俗間에서使用한淫羊藿은醫化學的으로研究한結果精液分泌을促進하는作用이確實하고强大함

以上言明한學說은勿論當局의研究學者의宣傳이안이며國民衛生 [illegible]

京城帝大醫學部講師 醫學博士 朴昌薰先生監製

前醫學專門學校敎授

世界的靈藥

淫羊藿엑기스錠

主治適應症

幽玄神秘의漢方醫術과現代醫學과의完全한融合에依하야創製된劃期的興陽强壯劑

[illegible]

房事過度、手淫、早漏、遺精、夢精、男女不感症、性慾減退、腎氣不足、補淫補陽精力增進、性的腎經衰弱、消化不良、貧血、冷性、健忘症、食慾不進、藥價二十五日分五圓、六十日分十圓、百三十日分貳拾圓

京城公平洞八八 製造元 大盛堂藥房 振替京城七八九三 電光一三五六

代理店 京城南大門通 株式會社 新井藥房

京城本町 木村藥所

埋藏量十億万噸

古乾原炭

全鮮第一!

名新乾炭

宝來煉炭

잘타고 經済的인

電話本局(二三八八)番

塊炭 中塊炭 小塊炭

불잘붓고 無煙狀態가되면木炭의代用도되야 家庭에잇서서經費節減의目的을達합니다 白煙이어서 거매이업슴으로 煙突掃除의手苦가업습니다그리고 火力絶大 工場用으로서도널리家庭用으로讚揚을밧습니다

賭租過徵으로 卅名小作人結束
從來의並作를賭租로改制
驪州金沙의小作爭議

【驪州】 려주군금사면금사리(驪州郡金沙面金沙里)에서지주를상대로삼십여의 소작인의소작쟁의가 발발되엿다 그내용은 경성부 수은동에사는 리춘엽(李春葉)씨의 소유토지로 금사리에잇는 삼만구천여평의 토지를 금번추수긔에 경성누하동에사는 정영훈(鄭榮薰)씨에게 매도한후 희유의풍년을만나 종전수확고에비하면사오할의증수를보게되엿슴으로된일반소작인들은매우깃버하던바 요사이에 지주의 대리인으로 김병길(金炳吉)김인수(金仁壽) 양인이와서 종전의병작제(併作制)이던것을 도조제로 개정하는중 무지한소작인을 한명식 소환하야도조계약을아니하면 소작권을 이동한다고 빙자하야가며 근년에희유한 금년수확고보다도 가중한도조계약서에 날인을 요구함으로 일반 소작인들은 너무도억울하야 계약은할수업다는의미에서삼십여명 소작인이 연서반대한것이라고한다

論山郡內四個面에서 治水工事를陳情
錦江支流附近地主들이

【江景】 강경평야를수십으로 공비오백만원을 요하는 금강치수공사는 불원간 완정될모양인데 금강지류의 상부지방인로성 상월(魯城上月)양면에서는로성천(魯城川)의개수와 부적 연산(夫赤連山)양면 에서는 련산천(連山川)의개수를공비 오십만원으로 실행하여 달라고최근그지방지주들은 그취지를 총독부당국으로하엿다고한다

元山에火災頻發

【元山】 원산시내상동에잇는 제분공장의주택으로부터발화하야팔일 새벽한시반경에 전소하엿는데 손해는 약천원가량인데그계동부속일체가 오백원의화재보험이되여잇다하며 또 와오동권순석(權順錫)집 중정(仲町)하강(河岡)의집등에도화재가잇섯다한다

白銅貨僞造犯 三人團檢擧
平原署에서嚴重取調中

【平壤】 평원서(平原署)에서는 수일전십전백동화 위조단삼명을 검거하여취조중이다 일당은평원군영유면영덕리(平原郡永柔面永德里)진유긔계조업 홍선두(洪善斗)(三九)동면 부용리(同面芙蓉里) 김중보(金重寶)(五一)동군숙천면성남리(肅川面城南里) 정세창(鄭世昌)(三四)의 삼인으로 김중보는 구한국시대에이런오리백동화를 위조행사한 경험도잇서 삼인이공모하고 소화사년 십일월부터 동륙년오월까지 수회에십전백동화를 위조행사한것이 최근판명되여 체포되엿는데 장림하에 사십여매를 아직도가지고 잇섯다한다

나무가리에火災

【永登浦】 팔일오후한시경에 영등포리육오번지손석철(永登浦里六五番地孫錫喆) 나무가리에 발화한것을당지소방대의 활동으로 동일오후두시경에 진화하엿는데 손해는 약이백원가량이며 인축에는 별이상이업고 발화의원인은 아즉미상이라한다

精神病者老人 大同江에墜落

【平壤】 평양부내염점리(鹽店里) 칠십구번지 박시형(朴時亨)(六○)이란 로인은 륙일오전 일시 대동강에 추락하여참사햇다 동로인은 정신이상이생기여 집안사람들이 감시하든중 잠든 틈을타서 집을탈출하여 전긔와 가치 참사한것이라한다

明倫女普校 學藝會開催

【平壤】 평양명륜녀자공보교(明倫女子公普校)에서는창립이십주년을기념하여 오는구、십량일간 오후일시부터 동교내에서 긔념학예회를 개최하기로되엿다한다

英陽煙草收納 成績不良

【英陽】 영양군연초경작조합(英陽煙草耕作組合)에서는지난달 이십구일부터 이주일간예정으로 연초수납을 개시하엿는데 연초품질이 불량함을따라 가격도 례년보다평균이삼할이 저하된다하며 수량도 전년에비하야 감소될듯하다고한다

增量作石으로 小作料納入要求
一般은惡例될가憂慮

【庫底】 본적을원산시외충청동에둔 안모(安某)는 상당한부호로서 근삼십여소작인에 사백여석소작료를징수하는농장을두고서 저포항리(庫底浦項里)에두고서모(徐某)로서음률보게하여왓는데 금년도에와서 전례를에드러 고 종전개량종청조십삼두 작석으로 소작료를징수하든것을 금년도에와서는 십오두 작석으로 징수중이라한다 이제 당소작인의불평은물론이어니와금번 전긔안씨의징수방법이전동전지주들에게충동을주어서새로운례를 만들지우니할가하야근심만의소작인들은지못하고중에차여잇다고한다

『가마니』에 作石키를要求

당지에서 처음생긴 소작료증수방법은 별항보도한바와 갓거니와 작년도 소작권발행할때에미리말도업시 금년추긔에와서석가마니에 작석중납을강요하엿다는바 작권상실을 두려워하는삼십여작인은 양보로 가마니구하기에분주하엿다 급작히 자긔들손으로제작할수업슴으로멀리원산등지로 부터 매입하여작석납

小作人某氏談

부중이라고불평한만라고한다 대하야소작인모씨는아래와가려말한다 『전에보지못한개량종십오두작석하여 증수하는것은 참으로 불만이외다 그러나 불평이잇다고대항하면 작권을 이저바리겟스니 만부득이 지주의요구대로 굴종하엿지요만은 금년의 불순긔후로전국이나 벼의 감수는 상사함에당하는때 작료까지 더증가되니 어떤자식들을데리고 피롱할것이 업서서딱합니다』운운

載寧明新學校 音樂大會盛況
同情金數百圓

【載寧】 황해도재령명신학교(明信學校)에서는 일년일차식 음악회를 개최하여오든터인데 금년에는 지난칠일 밤일곱시반부터 동교무주임 윤덕청(尹德淸)씨의사회로 재령극장에서개최하엿다 장내는 정각전부터립추의여지업시 칭중으로 찻섯스며 폐회되는당시까지 칭중은자못긴장하엿섯고 당야에는 칭중으로부터의 동정금도 수백원에 달한다고한다

運送業者의暴行
荷物안내준다고

【江陵】 강원도삼척군원덕면림원리(三陟郡遠德面臨院里)김현우(金賢雨)는 그동리에서 운송업하는차동석(車東錫)의자기 앞으로오는 경성금촌 상점에서 발송한 고치를 내주지안는다고 지난달상순에리영학(李英學)의 집에서 몽뎅이로머리를 때려 상해죄로삼척경찰서에서 강릉검사국으로 송송 되엿는데 가해자는 그물건이 배급이될으로온것임에도 불구하고 배급은 지불치안코 보증인을 세울터이니 그물건을 내어달라는것을 피해자는 이것을 사절한것이 원인이되여 그와가튼폭행을 한것이라고한다

渡船證僞造犯 豫終公判廻附

【江陵】 강원도 울진군 긔성면황보리(箕城面黃保里) 정덕봉(鄭德鳳)(四八)의 위조행사 사긔에관한 사건은 이래 예심중이든바 금번예심이 종결되어 함흥지방법원 형사합의부 공판에회부되엿는데 이제 피고의죄상은 예심종결서에 의하야보면피고는 일본도항(日本渡航)자에게 주재소에소개하야 도항증명서를 어더준다고 하야 매인에게서 교제비용으로 금십원식을 바다먹고 사실은주재소와 수석(首席)의도장을 위조하야두고 피고의집에서 맘대로만드른 도항증명서를주든것이 탄로된것인데 여기에걸닌 가명은 자외수효가 상당히만허 의외로 사건은 복잡한것이라는바 피고는 일건서류와함게 불원함흥지방법원으로호송하리라고한다

海州地方法院 判決一束

本夫毒殺未遂 各三年役言渡

【海州】 본부의눈을피하야서 정을통하고 잇섯스나일상본부의존재가장애가됨으로서로공모하고 양재물을 밥에석거서죽이라든 송화군송화면운유리(松禾郡松禾面雲遊里)에거주하는 고윤경(高允慶)의처조응진(趙應金)(二九)과그동리에 사는간부김성운(金成雲)(三三)은지난달이십일일 검사로부터 살인미수죄(殺人未遂罪)로징역각각 오년의구형을 바닷섯는데 지난오일 해주지방법원 형사법정에서 안전판사(安田判事)로부터 각 징역삼년의 언도를 밧앗다고한다

丈母打殺犯에 懲役四年言渡

【海州】 삼십년간이나 동거하든 장모가 빈산을주가되여 그것이 자긔의집으로 장모를다려살던 장연군장연면 동도리(長淵郡長淵面)에거주하는김동호(金東浩)(三五)는 지난달이십일일 검사로부터 상해치사죄(傷人罪)로 징역 역의 구형을 바닷섯는데 지난오일 해주지방법원 형사법정에서 안전판사(安田判事)로부터 징역사년의 언도를 밧앗다고한다

僞造行券行使犯 無罪의判決

【海州】 주소미상의 박팔룡(朴八龍)(三三)이란자는지난달이십팔일에 해주지방법원 형사법정에서 위조은행권 행사죄(僞造銀行券行使罪)로 검사로부터 징역삼년의 구형을 밧앗섯는데 지난오일동법원 공판에서 무죄판결을밧앗다고한다

平壤의魔藥中毒者 登錄者만四百名
學生、妓生、新女性等介在
中毒者治療所効果薄弱

【平壤】 평남도위생과(平南道衛生課)에서는『모히』중독자 절멸을목표로금추부근주민들의 맹렬한반대에불가하고『모히』중독환자치료소(中毒患者治療所)를신축하고 일회에십사오명식수용하여 발서삼회채 수용햇는데 금년일월이래 치료자총수는 팔십팔명에 달햇다 그러나 환자의 대부분은 영구히 중독성을 자긔 몸에서 제거할하는 결심이업서 수용소를 일종의 위안처로녁이고 치료를 밧다가는 그대로나아가는 모양이어서 금년의치료자 팔십팔명중반수이상인 오십명은 불과륙칠개월사이에다시중독자가되여 데이러케하여그들중독자들은암흑의생활을 즐기는것을 발견케된다 이래서는 만흔경비를 색여가면서 모히환자치료소를 설치할필요가업다는 주장자가지 일어나나듣게 되지되엿다 치료소경영에 한줄기 암영이넘 현재 등록한모히환자는사백삼십명으로 매일 치료소에『모히』를살여 모혀드는자가 이백명에 달하여 오전팔시경에는 서문동 치료소 부근에는『모히』환자로 인한인해를 일우는 지경이다 『모히』를구하고저모혀드는군중사이에는 전긔생 대학출신의한사(學士)어엽분신녀성등이석기어잇고어엇던가정에는 월가족사명이 전부중독자로 매일『모히』대금사원식을가지고오는 비참한가정도 잇스나 전들은정신못차리고 암흑의구렁에서 헤매이고 잇는터이라한다

白川에서 基督敎年會

【白川】 긔독교조선감리교회(基督敎朝鮮監理敎)에서는 지난오일파저 개성서부지방제삼회주부년회를 백천 례배당(白川禮拜堂)에서개최하엿는데 각지방으로부터 교역자백여명이 회집하야 삼일동안 성황리에폐회하엿다한다

江陵의低利資金 十萬圓이配當
벌서二萬五千圓貸出

【江陵】 당국자의소농업자구제책인 저리자금(低利資金)의 운용은 결국그대부수속이 중농 계급이상만이 리용할수잇게 되엿슴은 과거의실적이 여실히 증명하고잇서 종더이안의 근본정신에 도라가게함이 업스면하등실제적 효과를 낼수업다는여론이 농촌을중심하야 대두되여 잇는바 당국에서도 금년부터는 대부수속등에이서서 쇄신 담보품책공등이 소농을 중심으로개정하얏다고하는데 금년강릉군에 배당된저리자금액은 십만원으로 벌서대출된것이 이만오천원에 달한다고하며 강릉금은전부식산은행지점이이것을대행하고 잇다고한다

經營權爭奪로 三角戰이展開
◇注目되는그의歸趨
咸昌酒組의紛糾內容

【尙州】 한주조장(酒造場)의 권리를빼아스랴고 삼각으로 닷토는 흥미백퍼—센트의막이 경북상주군에 열니엿다 그자세한 내용을 탐문한바에의하면 상주군함창면(咸昌面)에 잇는 함창주조조합은 고왕에 조선주집약(朝鮮酒集約)시에 일부 유지외원반영업자를 망라하야 조합을 조직하고 조합장김한익(組合長金漢翊)리사 김종락(理事金鍾洛)양씨를선출하야 저조판매영업을하야오든바 전긔 김종락씨가대주주이고 조합이 법안이안닌관계로 면허명의를 김종락씨가가지게되야지금까지나와잇섯다

外酒移入販賣로 酒造成績은不良

그러나 조합을조직할때에 동시장(同市場)에서미국상용경영하는김한룡(金漢龍)(假名)씨가사소한감정으로인근군인문경과다른주조장에서 저조한 주류를수입판매하게되야 당지에잇는주조장성적이극히불량하게되엿다 그내용을안 군재무당국에서는 전긔리사김종락씨를호출하야 부개선을명하는일방전긔김한룡씨와악수하야원만한주조장을건설하라고하얏다

當局의斡旋으로 四人組合을契約

당국의명령과 자위에따라 전긔 김한룡씨와 김수하게되지 마진 거번행정정리시에 퇴직한 동군재무게차석(同郡財務係次席)으로 다년근무하든 김구동(金九同)(假名)씨와 또읍내유력한공직자의주선으로자긔친족되는바 정대(朴正大)(假名)씨를운동하야 사인이합동경영하기로 하고 쌍방이각서를교환하야다단계약하얏섯다

組合員契約否認 合資會社를組織

그계약을체결한 김종락씨는함창으로 돌아가서 조합장이하조합원에게서지 일언의보고도업섯다 그러나그후수일만에이소문을 들은 조합원들은긴급총회를 열고 선후책을연구한결과리사김종락씨일개인의 계약은 조합원전체의의사가 안니즉 물론무효이니 계약금을 반환하고계약을 해제하라는 결정을보게되야 계약금은 상주식산은행에공탁하고 우편내용증명(郵便內容證明)으로도 계약해제의통고를발하게 된바 전긔삼인은의외의해약통지에 일시는몹시가 매우험악하엿섯다

三角戰이展開돼 經營獨占策動에

그런데 조합원중에서조합원중으로(合資會社)합자회사를조직하거로하고지금모집과 서류작성중급이하야 군당국에 신청을 제출하엿섯다한다 합자회사를 조직하야 서류를제출한후 허가를기다리든중 돌연 개인의 명의임을긔회로 단독경영을운동하든중 신청서류가 반 전긔 김종락씨친지되는 김상대(金尙大)(假名)씨가 김종락일각되여 정식공문으로 주식회사를조직하되 현재조합원이 주식을 반수가 지게하고 반수는 조합원의에공모하며 전긔김한룡씨를 가입하도록 하라는 명령이나린지라、그서류가도달한것을안 김종락씨는 자긔도대표사원으로 신청하얏든 서류를 작사보여달라하야 그서류에자긔외 서명날인한것을 말소하고 전긔김상대씨와 독점 계획을하니이한게의 주조장문제가 엇지나 전개될는지 일반은 매우흥미를가지고잇다고한다

病苦를不堪코 割腹自殺을圖謀
사흘이나밥을굶다최후결심
生活難이나혼慘事

【新院】 지난오일재령군신원면신원리박창모(載寧郡新院面新院里朴昌模)(六○)는 식칼로배를가르고 자살을도모하엿다는데 그원인을드르면 그는그날그날벌어서 겨우지내든 가난한로동자로서 메칠전부터 병에걸니여 오늘이를이르럿스나 그러케 아파도약한첩사먹을돈이업고그보다도 먹을양식이다 떠러저사흘째나굶머섯는데 그간 이것을 비관하고그와가치할복자살을도모한것이라는데즉시당지공의의 응급수당이잇섯스나생명이매우 위독하다고한다

無依한老婆 里葬으로安葬

【溫井院】 황해도평산군적암면온정리(平山郡積岩面溫井里) 리성조(李聖祚)(六七)란로인은그 안해리씨(六二)와결혼한이후로슬하에 자녀가업슴을 개탄하며두 내외는 손길을마조잡고 눈물과 한숨으로도 세월을 보내여오던바 게다가 남달니가세는 극도로곤궁하야『오막사리』두어간집에서 그날그날의 생활이라고 계속하여오다가 작년십일월에 그안해 리씨가 우연히 병마에서 신음하게 되자 수중에 돈한푼 업는서닭에 약한첩을 써보지못하고 번제는 정성위래하야 지난륙일에드되여 이세상을떠나게 되엿슴으로 린근동리에서는 긔부금을모집하야 리씨를(里葬)으로공동묘지에 안장하엿다한다

녯니약이한토막! 深夜에寡婦를업어가
犯人은警察에逮捕

【奉化】 경북봉화군재산면남면리(才山面南面里) 김남희(金南熙)(五一)란과부의집에 지난달 이십일밤에 괴한다섯명이 침입하야 취침중에잇는 전긔과부를 복면식히여가지고 갓다는데 녯이약이가튼 사실이 잇다는데 그당시의 광경을들으면 그중한놈은 그의시모를붓들고 소리를 지를가바서 입에다가 걸네를트러막고 세놈은 전긔과부를동여묵거가지고 나가버린후 얼마동안을 전긔로인을 붓들고안젓든놈도 전긔로인을자버리고 벗것케되여잇는 화로까지 방바닥에 드러업고 도망하엿다 이급보를 접한 형사대는 백방으로탐색한 결과 범인을탐지하고 안동군도산면태자동(安東郡陶山面太子洞)박태준(朴太俊)(四七)외 수명을 체포취조중이라는데 경찰은아즉 공범을 체포코저방금 맹렬한 활동을계속중이며 전긔김남희를 다려간목적은 그중 한놈의안해로 삼을 계획이엿다는바김남희는 구사일생으로그 위험욕탈을하야집으로돌아왓다고한다

石炭運搬船 全部繫船
防寒設備업서

【平壤】 대동강명물석탄운반선(黑船)삼백척은대동강이아직결빙은되지 안엇다하나 방한설비가 업슴으로 도저히항행하기가 곤난하여 오일부터 로 선교리사장(船橋里沙場)에 전부결선하고 말앗다고 한다

貨物車가 盲人을轢傷
加害者는逃走

【平壤】 캄캄한밤에소경을깔아넘기고 달아난 괴화물자동차가잇다 피해자는 부내앵정(櫻町)삼십번지에서 양미업하는청인관(諸仁官)(四■)으로서 사일밤 오후십시경 천정(泉町)평양좌(平壤座)압흘 지나고 잇슬때 웃거리에서내려오든 화물자동차가 소경을 부듸처서안면파그밧게 여러군데에 부상을납혀노코 화물자동차에 태워가지고황금정(黃金町)춘성의원(春城醫院)에옹반하야다가조수비섯스안남재와가티 들어와치료를식인후 약갑을지불하여주고 소경인것을 긔화로 어듸로달어나고말엇는바 경찰서에서는 각방면에 손을배처 방금가해한화물자동차를 수색하고 잇다고한다

仁川殺人强盜 二名送局

【仁川】 인천부사정(寺町)삼십오번지 평정금미(平井金尾)를 살해하고 현금십원을 강탈한범인 중국인 왕지산(王芝山)과 공범인(曲明仁)등 두명은그 사건이 발생되자 체포되어 이래칠팔일 동안인천서사법계길강(吉岡) 부장의손에서 엄중취조를 마치고지난칠일에 경성지방법원 검사국으로송치되엿는데그증거품은종삼십사첨으로살인현장에서 사용하든 칼날에는 피무든흔적이아즉살아지지안코남어잇다고 한다

巡査射殺犯에게 無期役을言渡
五日淸洲地方法院에서

【淸津】 지난팔월이십구일오전일시십오분에 부내명치정(明治町)에서청진경찰서송산(宋山)순사를사살한 전과삼범김집필(金集弼)(三五)에 대한 공판은오일 오전열시에 청진 지방법원에서 호전(戸田)재판장 주심으로 가등(加藤)김(金) 배석판사패원(貝原)검사립회로개정되엿는데 개정됨에따라 호전재판장은약사십분간 판결문을 랑독한후검사구형과가치무긔징역판결을언도하엿다고한다

安東縣普校 兒童作品展覽會

【安東縣】 안동현 보통학교(安東縣普通學校)에서는 오는 십륙 칠량일간 동교강당에서 제이학기 학과 성적품전람회를 개최하기로되엿다 그출품은 도화 습자등과 기타보습과생의 공예품등이잇고 또특히 학부형들을위하야 십륙일밤에는 영화회가잇스리라고한다

無理解雇를 激憤코抗拒
平壤署職工二名檢擧

【平壤】 평양서고등계에서는 륙일 동양(東洋)고무공장 직공으로 부내류정(柳町)에사는 김병주(金炳珠)(三七)와박도준(朴道俊)(三六)의 두명을검거하고취조중이라는데 김병주는 공장측에서 무리해고하는것을 반대하고 꼼짝을가한것이 원인이되여 검속에까지 일은것이라한다

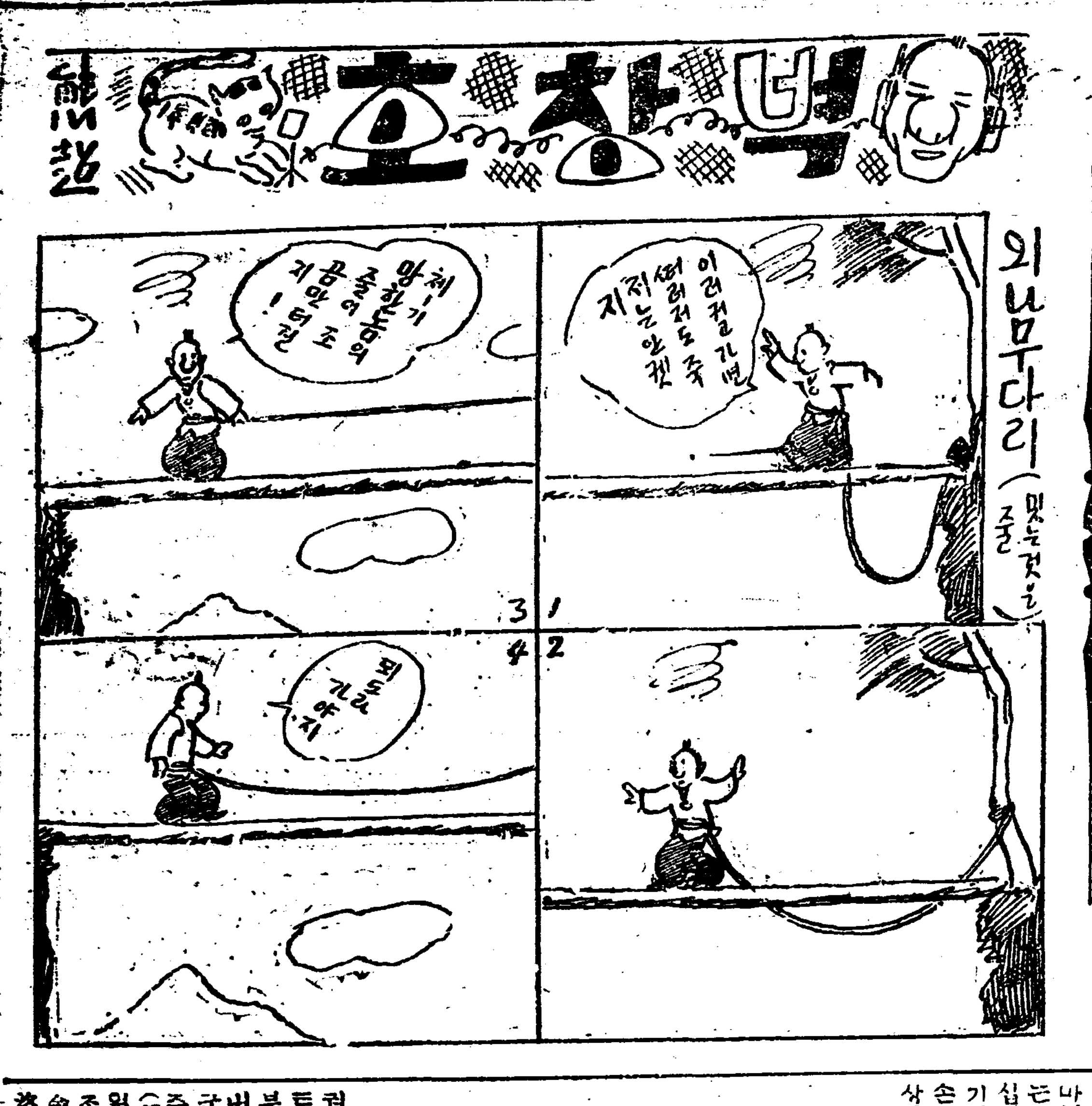

有情 【58】

春園 作

『갈 세에는 가더라도 이차에야 갈수가 잇나』

하고 나는 겨우 정임을 살고 들어왓다。

정임을 집으로 다리고 와서 대강말을하고 이튿날 새벽차로 떠난다는것을

『가만 잇서。엇더케 재회을 서워가지고 해야지』

하야 각가수로 붓들어노핫다

아침을 먹고나서 최석집에를 가보라고 할 즈음에 순임이가 와서、마루못해선체로

『선생님、어머니가 잠간만오십시사구요』

하엿다。

『정임이가 왓다』

하고、내가 알리닛가、

『정임이가요?』

하고、순임은 깜작 놀라면서

『정임이는 아부지 계신데를 말이요?』

하고 물엇다。

『정임이도 모른단다。아버지는 시베리아에 게시고 정임이는 동경에잇다가 왓는데 알리가 잇니?』

하고 나는 순임의 생각을 깨트리려하엿다。

순임은

『정임이가 어듸 잇서요?』

하고 방들 잇는 곳을 둘러보며

『언니、왓서요?』

하고는 그제야 정임에게 대한、반가운 정이 발하는드시

『정임아!』

하고 불러본다。

『어데요? 여기 잇수』

하고 정임이가 머릿방 문을 열고 옷을 갈아입던채로 고개를 내어민다。

순임은 구두를 차내버리듯이 벗어노코 정임의 방으로 뛰어들어간다。

나는 최석의 집에를 가노라고 외투를 입고 모자를쓰고。정임의방문을 열어보앗다 두 저녀는 울고 잇섯다。

『정임이도 가지。아주머니 뵈어러 안가?』

하고 나는 정임을 재촉하엿다。

『선생님 먼저 가 게서요』

하고 순임이가 눈물을 씻고 일어나면서、

『이따가 제가 정임이 허구 갑니다』

하고 내게 눈을 숨적거려보엿다。갑작이 정임이가 가면 어머니와 정임이와 새어에 엇더한 파란이 일어 나지나 아니할까하고 순임이가 염려하는것이엇다。순임도 이저는 노성하여젓다고 나는 생각하엿다。

『선생님 이 편지가 다 참말입니까요?』

하고 나를 보는 길로 최석부인이 물엇다。최석부인은 이스테리를 니르킨 사람 모양으로 머리와 손을 떨엇다

나는 참말이나 하는것이 무엇을 가르치는 말인지 분명치아니하여서、

『무엇이 거짓말 할 사람입닛가』

하고 대체론으로 대답하엿다

『안즈십쇼。안즈시란 말슴도 안하고』

하고 부인은 침착한 모양을 보이랴고 빙그레 웃섯스나 그것은 실패엇다。

『그게 참말입니까요? 정임이가 아기를 낫케것이 아니라 폐가 낫바서 피를 토하고 입원하엿다는것이?』

하고 부인은 중대하다는 표정을 가지고 뭇는다。

『그럼 그것이 참말이 아니구요。아직도 그런 의심을 가지고。게십닛가。정임이와 한방에、잇는 학생이 모함한것이라고 안 그랫서요? 그게 말이 됩닛가』

하고 어성을 놉혀서대답하얏다

『그럼 웨 정임이가 호텔에서애아버지헌테한번안아달라고 그래요? 그 편지에 쓴대로 한번 안아만 보앗슴세요?』

이것은 부인의 둘쨋 물음이엇다。

『나는 그런이라고 밋슴니다 그것이 도리혀 깨끗하다는 표라고 밋슴니다。안 그럿슴닛가。』

하고 나는 턱하다는 표정을 하엿다。

『글세요』

하고、부인은 한참이나 생각하고 잇다가

『정말 엔아버지가 혼자 달아낫슬가요? 정임이를 따리고 가게오지한것이 아닐가요? 꼭 그랫슬건만 갓튼데』

하고 부인은 괴로운 표정을 감추랴는듯이 고개를 숙인다

經濟解說

佛國의金本位 果然保持케될가

申泰翊

日英米의各國이 金本位를停止하고 잇슴을 不拘하고佛國은 依然히金本位에 잇서온다 그러나佛國金本位도結局에는 日英米의各國과가티停止하고야 말것이라는말이 여기로 傳傳하는터이다 이에對하야 昨年以來가티 目下開會中인 佛國下院의豫算討議席上에서 본네藏相은依然金本位를 어디까지 支持하고나아갈것을 밝히말하엿다고한다 그러면 佛國은藏相의言明과가티 超然的으로金本位의保持가 果然可能할것인가 이點에잇서 오늘의佛國經濟狀態를 살펴볼必要가생긴다

×

世界에서 金의所持量이만흔나라는 米國이 첫재이며 그다음이 佛國이라고한다 이러한佛國에 잇는佛國으로서金本位保持의 可能與否가 佛케되것은大體로 다음과가튼 서가지 經濟的理由가 잇다고생각한다 卽

(一) 佛國內의金이 外國으로流出되는일 (二) 佛國의對外貿易上 輸出되는것은줄고 一面으로 輸入되는일 (三)이 顯著히 늘어가는일 佛國의財政은 赤字로 되어잇는데 이것을 黑字로 變케할適理가 거의업는處地에잇는일

×

以上의經濟的理由中 먼저 金流出을 가지고 말하라고한다 佛國은 最近 一個月間에 二十億法의金流出을表示하고 이로因하야 金準備比例에 잇어도 一〇〇•四에서 九八•二로 減少가 되엇다고한다 이와가티 佛國內의金을 外國으로 流出케한것은 弗貨의低落이다웨1 그러냐하면 米佛爲替에잇서서 弗貨의價値가 떠러졋다고함은 곳 法貨價値의騰貴를 말하는것이 된다 다시말하면 弗貨의價値가 떠러지고이것과 反對로 法貨의價値가올나가면 佛國은對外貿易上 輸入은有利케되고 이와反對로 輸出에 잇서는不利케된다 이結果는 佛國에 잇서서 輸出不利 卽輸出이 줄면外國에서 바더올돈(金)이 적게되고 또輸入의有利卽輸入이 늘게되면 外國에支拂할돈이 만케된다 그래서 弗貨低落과法貨의昂騰은 佛國의金流出을 促進케한原因이되어잇다

×

佛國對外貿易을 보면 今年一月以後 九月까지 輸入은 二百十六億法 輸出百卄七億法으로 大入超이다 이것을前年同期에 比하면 七分五厘의不良이라고 한다 이러한에 弗貨의低落을가리켜서 金本位를 支持하고나아가는 佛國에 向하야 挑戰을 한것과가튼 結果가된다고말을 하는것이다

×

다음에는 佛國財政의赤字卽歲入보다 歲出이 만타는것이다 今年度의豫算은 四十億法以內의 歲入不足이엇든것이 來年度豫算에 잇서는七十億法의歲入不足이다 이와가튼 大不足임으로 議會에서 豫算案이 難産되고따라서 過般에 사론內閣이갈니고 새로히 쇼탕內閣이 出現하게된것이다 이大不足歲入에對하야 一部分은 增稅와 實史減俸案을 가지고 赤字對策으로 삼으라고前內閣도計劃하엿든것이다그러나 이것만으로써 大不足歲入의補塡이 못될뿐아니라 目下多事한 歐洲政局에 잇서서 軍事費를 節約할수 업는만큼 佛國의來年度豫算이 어떠케落着을 告케될는지 悲觀치안흘수업는點이다

×

以上과가튼 難關을 容易히打開키어려운만큼 새로히組織된內閣에對하야 短命內閣이되리라는일홈은붓진다 어떠튼지 佛國金本位가 앞흐로도 保持가될가 그러치안코日英米의各國과가티 金本位離脫을 보고말가하는 財政政策이 確立된內閣의出現을보지안코는 아즉豫測키어려울다는말이 잇다

年末迫到와米價趨向

米低價保勢로 農家高價待賣惜

目下의出回數量이顯著히減少 納稅決濟不拘코繼續?

米穀統制法의實施가잇슨뒤 朝鮮에는이것이 全部適用되지안코그中에도米價公定價格이 直接으로關係가업스나 日本市場에잇서 朝鮮米가受渡되는關係上 間接的影響을밧고잇슴으로別項의鐵道局發表와가티 米價의強硬을伴하야 去月末의米放賣가旺盛케되고 따라서 米의出廻가相當하엿다 그러나今月이되면서 米價가얼마큼軟化하야 低價를示하다가 요새는保勢임으로 農家에서는米價의反騰을기다리고팔기를 避하는傾向이며 따라서米의出廻도顯著히減少가되엇다 그런데農家에서納稅關係와 年末의決濟其他를압두고잇슴을 不拘하고米價의 昂騰만기다리고쌀을 어듸까지 가지고 나아갈수잇슬가함이 압흐로 가장注目를 끄으는點이다

鐵道輸送 米荷動의減少

中、下旬襲來豫想

【九日鐵道局發表】 鐵道局線은 目下쌀의出廻最盛期에 들어왓는데 十二月一日以來의發送數量은(以下單位噸)

▲一日六、三二九 二日五、六五〇▲三日五、四三三▲四日五、七九三▲五日三、四三〇▲六日四、九二〇▲七日五、六一七

으로 月初에最高로 그뒤顯著한發展이업는데 前年은 十二月三日의六、七九一噸이 最高고 한다

例年十二月初旬이 最盛期로되는例이나 今年은 十二月二十七日의六、五一八噸이 最高로 今月이되면 多少沈滯의狀態이다 이것은 目下時勢가保勢狀態이며 米統制法의效果가 顯著히나타나미 기를 기다려 一般이 팔기를실혀하는것이아닌가하며 따라서 그만큼 或은中旬下旬이되면 한번에 襲來的으로 荷動될는지도 모른다

米倉入米益增加

◇…百萬叺을突破

米倉會社의 最近入庫狀態는그出廻가旺盛케됨에伴하야 每日四、五萬叺乃至 六萬叺씩의入庫가되는데 九日現在에는이미百萬叺을 突破하엿다고한다

八日米鐵道發送

	今年	前年	比較
釜山	一、三三三噸	一、四四四噸	[illegible]減
大田	三、一三三	三、三九九	[illegible]減
京城	一、一四八	[illegible]	[illegible]增
平壤	一、四〇〇	一、四〇〇	無
元山	八	八	二增
城津	二	—	—
合計	[illegible]	[illegible]	三六增
累計	[illegible]	[illegible]	[illegible]減

鐵道局收入增

三百五十萬圓

十一月中鐵道局의收入槪算은아래와갓다

	今年	前年比
旅客人員	[illegible]	[illegible]
手小荷物噸數	[illegible]	[illegible]增
貨物噸數	[illegible]	[illegible]增
旅客收入	[illegible]	[illegible]增
貨物收入	[illegible]	[illegible]增
合計	[illegible]	[illegible]增

以上과가티 收入은三百五十七萬五千五百七圓으로 前年同月에比하야 三十三萬二千四百三十三圓의增加이엇다 그러고今年度의累計는 二千五百五十八萬六千七十七圓으로前年度에比較하야三百五十九萬一千八百二十一圓의激增이엇다

經濟消息一束

朝鮮米協會總會

朝鮮米協會에서는 十四日午前十一時부터 京城俱樂部에서第一回社員總會를開催하고 一、財産의繼承 一、役員의選擧를附議하고同日午前十時부터朝鮮米協會의解散總會를열터이라고한다

日本毛織三分增配

【商通東京電話】 日本毛織에서는三分增配를하야 一割五分配當으로決定하얏다

一銀支店長更迭

【朝鮮東京電話】 第一銀行의人事異動은 아래와갓다

▲任本店勤務 淺川眞砂(京城支店長) ▲任京城支店長竹內書造(福岡支店長)

津正米市場內認可

【商通東京電話】 伊勢(津)取引所에서도 米淸算取引所廢止의對策으로 正米市場認可가잇섯다고한다

朝信의 共濟買收

十一日假契約

朝鮮信託의 共濟信託買收에關한最後的交涉은 八日午後四時부터 朝信에서谷朝信社長、花園共信社長、吉川同常務間에進行되야 同七時에至하야겨우交涉成立을봄에至하얏다 依하야朝信에서는 今日午前十時부터重役會를開하고 承認을求한後十一日假契約에調印키로되엇다

兩社各總會開催

朝鮮信託의共濟信託買收成立에依하야兩社가다各各今月二十六日買收及解散總會를開하기로되엇는데定時總會도同時에하기로決定되엇다

外米輸入의 禁止緩和方針

國境山村民食糧으로

米穀統制法의實施에 伴하야米의輸入은 거의絕對的禁止가되고 從來少量으로 各稅關長의委任事項이엇든것外지 制限을加한結果 國境의 山村農民食糧에 影響이 밋치엇슴으로 總督府에서는 特히此等의 外米輸入에對하야 許可制限에 多少緩和를 圖키로되엇다

農村振興의 助長機關統制

不遠間聯合會開催

宇垣總督의 昨年十一月부터實施되는 農漁山村振興運動은實施不過 一年에 豫期以上의效果를 擧하여疲弊의 最底에沈倫한 朝鮮農村의 前途에一道의 光明를認하게되엇는데過去一個年의 經驗에依하야振興運動助長機關의 統制問題가 總督府內에 시스럽게되어近近關係方面의 聯合會議를開하야具體案을 協議하게되엇다 會議는 年暮도迫頭하얏슴으로年內는 開催되지안코 明春일즉될模樣인바 問題는商工課關係의産業組合、理財課關係의 金融組合、農産課關係의 農會、農政課關係의 農業倉庫、社會課關係의 勸農共濟組合等을한統制下에서 一貫한 指導助成機關으로하려하는것으로 農會産業組合은 모다獨自의 立場에서 共同販賣를하나 往往衝突을招來하고 또農村金融과農家의 指導를使命으로하는金融組合은 最近 單純한 金融機關化하야 銀行의 代理를하에不過하는等 農村振興이란 一大目的인바 各自各條의 立場에서 自由로進行하야서는 最後의大運動에 到達키難한條件이잇슴으로 總督府의 一部에서는일즉이 諸機關의 統一協調를實力하야 잇는데 具體案이 업슴으로 抽象的이 되엿슴으로 今回이것은이연形式으로 統制하야가려는것으로 三局五課에 亘한聯合會議의結果는 期待된다

米買上申請續增

累計六十一萬九千石

【商通東京電話】 米穀統制法에依한 米買入申請은 八日에 七萬七百六十三俵의 申請이잇섯는데 이것으로 累計六十一萬九千九百六十五俵에達하얏다

金組指導方針

聯合會가決定

金融組合聯合會에서는 아래와가튼組合의指導方針을決定하고이를都市村落의當事者에徹底化하여積極的活動을하기로하얏다

(一) 金融組合趣旨의普及에努力할것

(二) 組合員의增員에努力할것

(三) 組合員의訓練에努力할것

(四) 經營의合理化에努力할것

(五) 業務의圓滿한發展에努力할것

京畿米穀統制

正租貯藏協議

京畿道에서는十二日各郡守及開城府尹을招待하야 午前十時부터 米穀統制正租貯藏에關한打合會를開催하고先般總督府에在한內務産業部長會議結果에依한京畿道正租貯藏三十三萬五千石의實施에對하야急速協議키로되엇다 그리고各郡守는農業技手를帶同

朝窒側에 警告文手交

農業者大會가

全朝鮮農業者大會 委員船越、北田、石原、橋田의 四氏는九日午前十一時 千代田빌딩內朝窒出張所를 訪問하야大島京城駐在重役 窒素販賣岡崎常務의面接委員會의 決議文 「朝窒은 興南에 工場을有한關係上朝窒의 態度如何는朝鮮農民에 影響하는바重大한으로配給組合에 加入하야市價를吊上함에 對하야는甚히遺憾임으로 此際考慮善處하여달라」

米日爲替保勢

【聯合東京八日發】 八日의米日爲替는 前日과가티 三十一弗二十五仙으로保勢

▲東京爲替 (九日)

對米 賣 三十弗八分七 買 三十一弗四分一

對英 賣 一志二片十六分七 買 一志二片十六分九

▲大阪爲替

對米 賣 三十弗八分七 買 三十一弗四分一

對英 賣 一志二片十六分一 買 一志二片二分五

米國新棉收穫

千三百萬俵

【聯合워싱톤八日發】 米國農務省은十二月一日調査의新棉收穫量은 一千三百十七萬七千俵로發表하엿다

【電通워싱톤八日發】 米國內의 米棉最終豫想과 綿上高其他 諸統計는 八日午前十一時 農務省에서 發表되엇다 前回 卽十一月의豫想에比하야 萬七千俵의 微增에不過하고 또民間豫想에依하야 推算된바에依하면 大略大差가업는數字이엇슴으로 市場에는 特別한衝動을與치 안엇다

는意味의 陳情書를手交하고여러가지意見交換을 하얏는데大島重役이 本社에 그러케하도록臨答하얏다

三和銀行京城支店

十一日부터開業

三和銀行京城支店은 今月十一日로부터 山口銀行京城支店을그대로 引繼하엿는데 同行에서는 高麗橋、瓦町、東京、京都、神戶、和歌山、京城、臺北의各支店에 次長를設置키로決定하고 京城支店次長은現支店長代理田島氏로 內定하엿다

西鮮合同電氣

六日正式認可

西鮮電氣合同會社 設立에關하야는 關係各會社에잇서서일즉부터 諸般의準備를進하야監督當局에 對하야이의正式認可를申請中이든바 지난六日正式으로合同許可의指令이 發하야 一月一日부터 西鮮合同電氣株式會社라고 일홈짓고同社에서事業一切의手續을完了하고 明年一月을引繼經營하기로되엇다

今日財界 (九日)

米 (單位錢)

	今前止	比前
仁川期米	三〇五	二低
大阪期米	三〇〇	二低
㊂三等米	[illegible]	一低
正租(仁川)改良	在來	[illegible]

株式 (單位十錢)

朝新	[illegible]	三高
東新	[illegible]	三高
大新	[illegible]	一高

商品 (先限單位十錢)

	今後止	比前
大阪綿絲	一九八	二低
大阪人絹	一〇〇	二低

金價

日銀(二瓦)	二圓六五錢
朝銀(二瓦)	二圓六三錢
鍾路(二匁)	十圓三〇錢
本町(二匁)	十圓三〇錢
米國產金價	—

日本上旬貿易

入超四百萬圓

【聯合東京電話】 大藏省發表에依하면 十二月上旬十六港의日本對外貿易槪算은아래와갓다 (單位千圓)

輸出	四六、〇五二
輸入	五〇、一〇八
合計	九六、一六〇
入超	四、〇五六
一月以後累計入超	四五、五五〇

小切手提出期間

朝鮮은特例를認定

【聯合東京電話】 八日의閣議에서決定한 小切手提示期間特例에關한件의 內容은明年一月一日로부터 實施할小切手法改正案中 小切手提示期間은 十日間으로限한바朝鮮、關東州、臺灣、樺太、南洋의各地에서 特例로서適當히延期할수잇도록한것이다

日本의綿製品

滿洲輸入增力

【電通哈爾賓八日發】 日本綿製品의滿洲輸入은 逐年膨大한形勢로增加하는바最近에得한統計에依하면 一九三〇年度의輸入은 一千三百萬圓이든것이 一九三二年度에서는 總輸入額三千六百萬圓으로增加하얏다

株式 頑强商勢

商況 (九日)

前場昂騰

前場△東新은 三十錢高寄後五圓九十錢에 强하얏다가八圓丁에올는고 七圓七十錢으로七圓九十錢에 十錢高寄後七圓八十錢에 外지올는고 七圓丁으로七圓二十錢大引△日産百十九圓七十錢에서 百二十圓九十錢大引으로엿다가 百二十一圓丁에 十錢이잇고 五圓丁大引△朝取六十八圓五十錢으로 九圓丁△朝新三十三圓六十錢에 十錢低寄後五十錢이잇고•四圓丁에올나서 三圓九十錢大引△拓新七圓八十錢으로 九十錢이잇섯다

後場例休

大阪短期氣配가 大新東新共히不變이엇슴으로 當地도亦是氣配同調이엇다

伸力은鈍하나 穩健漸騰步調

新規로 積極的買氣를促할것이

株界六感

×

東新가튼것은 例의赤字問題로今後도增配可望이업고 買妙味가적기는하지만 歲末掉尾一振期待와 大新高關係로一段高調

×

얼마까지올를는나가 問題이지만 덥허노코弱하게만도볼수업게되모양

×

인푸레低金利를 根底로한財界前途樂觀下에 押目買로轉向되는듯치가보인다

×

强氣를期待와가티 果然年內活躍이잇슬가?

×

年末金融樂觀으로 物色買가再次擡頭된點이注目은되지만큰活躍는아즉도 疑問符를붓처둔다

文金 石金 純金 高價買入 京城南大門通一丁目(小廣橋側) 合資會社 大陸商會 電光五二八番

期米 畢竟崩落

前場瓦落

昨後場阪地二十三圓八十錢止와共히二十一圓三十二錢에場을止하고當市場은今朝에入하야阪地初付二十三圓八十錢인昨止同樣의報를據하고二十一圓二十六錢인六丁低로場을始한後阪地漸低落으로結局六十九錢에止場할를伴하야九節十一錢에瓦落되고十四錢止場하다

後場續落

後場은 二十一圓十二錢에 二丁低로始場後二、三節〇九錢에 떠러지고 四節〇七錢에外지續落되엇스며 別欄가티止場하다

東京國債市場

△甲五分利	一〇三、四〇
△一回四分利	九八、六〇
△二回四分利	九八、六〇
△佛貨四分利	一八〇、七五

押目買로轉向

前途樂觀人氣

業의好況과 各方面이 강세의에 人氣가押目買로 轉向되는傾向이다 不無한모양이다

金利의永續이 疑心업고 事業界도好調를持할 터이라는 觀測下에

見解가잇는一方 明年度의尨大한豫算을보고서이푸레强化와低安協에依하야 圓滿解決되리라는

短期買가잇고 內政에도結局

鐵林特種攻撃으로 한참엿이잇

新來의任井買의關係도잇서買好材가重疊되는一方東新等에賣好되어가서 今朝場은東新百七十八圓丁이엇것고朝新도三十四圓丁步調로보이엇다 新高步調로大阪에잇서强氣

업서 伸力이鈍하기는하지만大

米豆餘話

◇

今朝의市場은 阪地의依然三圓七八十錢의保勢임에도不拘하고 依然惡化하야 先限은二十一圓八十錢臺로瓦落

◇

要하면 米穀統制의實施가不徹底함뿐아니라 實米의壓迫이加重함에따라 買方의投退物이續出하는모양

◇

果然말이지 政府의米買上은年中行事로하고 正租貯藏은農民의打算關係로 그成績이良好할지가疑問

◇

挽近正租의出廻는 市勢의低落으로多少減退는되엇스나그레도 每日七八千石乃至萬石의 到着은無難

◇

이와가티 實勢의壓迫을加하는 不徹底한統制를밋고서安心買는하지못할듯

◇

그야政府當局者로서의 實行方法의不徹底하다는것보다그만한豫算이업는데야 奈何

◇

高橋藏相의 明哲한頭腦로서人民을 無産化시키는것보다有産化의 根本方針을세우자하니 徵稅는할수업고 徵稅를하지안으면 모든費用을支出할수업는現象

實勢威壓으로 統制도無響?

方今政府에서實行하는 正租貯藏獎勵에對하야 正租의時勢가公定米價의一割를 昂騰하지안으면貯藏者로서의 自由賣却을할수업다는條件이잇슴으로 모든農民의 支拂과公課金의納入에汲汲한關係上 將來의高價를瀝然히기다릴수도업거니와 約一億萬石에達하는 在米의壓迫을如干買上과 如干貯藏으로서抵抗하게될지가 또한疑問임으로 産地의出廻는若干減退되엿스나 원악大豐作인만큼市中은依然正租의山積을示하며 딸아서市勢는到底히 恢復할餘力이업시 實勢壓迫을加重할뿐이다要컨대市勢는 此邊에서一落을告하지안코는 昂騰하지못할것갓다果何如?

正租의 廻着觀

正租의廻着은 初秋市勢의騰貴로 一時增加하야 市勢의突落을告함에 至하엿섯다 그廻着의數量은 去十一月外지가昨年에比하야 二十萬餘石의增加를示하고 賣買에잇서서는例年보다 極히閑散하엿스나 正租로와 定期에賣繫하는採算側의思惑側의 買占으로 入庫한正租의 買附와 政府對策을期待하는思惑으로 日本移出의 不振으로 正租는集散市場에거가不少하고兼하야 正租는不振이오 地場도此邊의停滯한모양이다 그러고産地의出廻는 目下在來種四錢九厘五毛改良種五錢一厘五毛의低落임에도不拘하고 公課金納入期가臨迫함에딸아不得已한賣物이

堂島前場情報

【大阪電話】 東京側은 政策期待源으로부터인지賣一貫態度를不改하고正米側京都側中東側은乘替한同時에馬越은買向하고朝鮮側은買外하얏다

續出하야 市中은依然正租의山積를示하고잇다 中農以下의賣急은勿論이거니와 中農以上에잇서서도 所持米를팔지안코는到底히現金을準備키難한關係로 또한 賣急을하는光景이다

各地正米

京城不變

白米商은 休日을압두고서 多少當用必要買에止할뿐이오 市場은活氣가업서買商談이甚이적다 十錢低로商情이不冴인㊂三等 二十圓五十錢四等 二十圓二十錢

仁川引緩

頭上不良으로市場賣物로서는大口가업스나日本買氣가益益減退되는一方임으로 期米低와相俟하야 引緩되ㄴ로 ㊂三等二十圓五十錢四等二十圓二十錢唱

釜山奔落

出廻六千叺 定期의續落과年末接近에伴하야換金的賣物이잇슴으로仲買側도狼狽的으로賣放하고産地低와相俟하야氣配는二十錢奔落인㊂三等二十圓八十錢四等內外로四千八百八十七叺의取引

大邱安定

買上 失望으로不安氣分이 旺盛하고連日續落의正米는 産地의安定으로小口値頃買가散見되어 人氣安定狀態로 ㊂三等二十圓四十錢四等二十圓丁에保合

群山引落

出廻十二輛日本入注는不振이오 地場도此邊은定期의不透明으로全然傍觀함으로市場은不賣不振이繼續되어 ㊂三等二十圓七十五錢四等二十圓四十五錢으로二十錢引落

南浦不變

休日을압둔今朝는當用도買合하는模樣이나期米가不足을示함으로先定警戒로賣行도鈍하야 市勢不變인㊂三等二十一圓二十錢 四等二十一圓丁

木浦底堅

出廻 十七輛所地도 一巡賣盡한뒤로期米低에 添한 賣物도不現하야大體底堅인㊂三等二十一圓三十錢四等二十一圓丁

朝取期米 (九日)

	當限	中限	先限
前場	三〇・八九	三一・一五	三一・二六
一	—	二〇	二九
二	八五	〇八	二三
三	—	一二	二〇
四	—	一二	二〇
五	八四	一二	一九
後場	[illegible]	[illegible]	[illegible]

朝鮮各地期米

	大邱	群山	木浦
前場	[illegible]	[illegible]	[illegible]
後場	[illegible]	[illegible]	[illegible]

大阪長期

株名	前寄	前引	後寄	後引
大株	一三〇九〇	一三一〇〇	—	—
同新	一三八二〇	一三八二〇	—	—
鍾紡	一四四一〇	一四四五〇	—	—
同新	一三五七〇	一三五七〇	—	—

大阪短期

	寄付	大引	高價	低價
前場 大新	[illegible]	[illegible]	[illegible]	[illegible]
鍾新	[illegible]	[illegible]	[illegible]	[illegible]
日産	[illegible]	[illegible]	[illegible]	[illegible]
東新	[illegible]	[illegible]	[illegible]	[illegible]
後場 大新	—	—	—	—
鍾新	—	—	—	—
日産	—	—	—	—
東新	—	—	—	—

東京短期

	寄付	大引	高價	低價
東新 前	一七五二〇	一七七二〇	一七七二〇	一七五二〇
後	—	—	—	—

東京現株

東株	[illegible]	同新
朝銀	[illegible]	同新
殖銀	[illegible]	同新
滿鐵	[illegible]	同新
東拓	[illegible]	同新
富士紡	[illegible]	日石

朝取短期賣買高

合計	[illegible]
累計	[illegible]

算定代引日步

株名	算定	日步	代引	取組
朝取	[illegible]	[illegible]	[illegible]	[illegible]
朝新	[illegible]	[illegible]	[illegible]	[illegible]
大新	[illegible]	逆[illegible]	[illegible]	[illegible]
鍾新	[illegible]	[illegible]	[illegible]	[illegible]
安取	[illegible]	[illegible]	[illegible]	[illegible]
東亞新	[illegible]	—	—	—
日産	[illegible]	[illegible]	[illegible]	[illegible]
日新	[illegible]	[illegible]	[illegible]	[illegible]
拓新	[illegible]	[illegible]	[illegible]	[illegible]
滿鐵新	—	—	—	—
東新	[illegible]	[illegible]	[illegible]	[illegible]

朝取短期 (九日)

	寄付	大引	高價	低價
前場 朝取	[illegible]	[illegible]	[illegible]	[illegible]
朝新	—	—	—	—
鍾新	[illegible]	[illegible]	[illegible]	[illegible]
大新	[illegible]	[illegible]	[illegible]	[illegible]
東新	[illegible]	[illegible]	[illegible]	[illegible]
日産	—	[illegible]	[illegible]	[illegible]
日新	—	[illegible]	[illegible]	[illegible]
安取	—	—	[illegible]	[illegible]
拓新	—	—	—	—
後場 朝取	—	—	—	—
朝新	—	—	—	—
鍾新	—	—	—	—
大新	—	—	—	—
東新	—	—	—	—
日産	—	—	—	—
日新	—	—	—	—
安取	—	—	—	—
拓新	—	—	—	—

釜山期米

	當限	先限
前場	[illegible]	[illegible]
後場	[illegible]	[illegible]

大阪期米

	當限	中限	先限
前場	[illegible]	[illegible]	[illegible]
後場	[illegible]	[illegible]	[illegible]

東京期米

	當限	中限	先限
前場	[illegible]	[illegible]	[illegible]
後場	[illegible]	[illegible]	[illegible]

日本各地期米

	前寄	前引	後寄	後引
神戶	[illegible]	[illegible]	[illegible]	[illegible]
下關	[illegible]	[illegible]	[illegible]	[illegible]
名古	[illegible]	[illegible]	[illegible]	—

朝取名店係合

	賣方	買方	賣方	買方
當限	[illegible]	[illegible]	[illegible]	[illegible]
中限	[illegible]	[illegible]	[illegible]	[illegible]
先限	[illegible]	[illegible]	[illegible]	[illegible]

京城正米

㊂三等米	一石	[illegible]	
四等米	一石	[illegible]	
搗立米	一石	[illegible]	
精白米	百匁	[illegible]	
正租 上 中 下	一斤	[illegible]	

仁川正米

㊂三等米	一石(舊)	[illegible]
四等米	一石(新)	[illegible]
無檢查地方米	一石	[illegible]
一等精白米	六十斤	[illegible]
在來正租	一斤	[illegible]
改良正租	一斤	[illegible]

仁川大豆

釜山大豆	一石	[illegible]
長淵大豆	一石	[illegible]
金川大豆	一石	[illegible]
海州大豆	一石	[illegible]
天安大豆	一石	[illegible]

大阪市中在荷高

	前寄	前引	後寄	後引
合計	一九九九	[illegible]		
前日比較	[illegible]			

商品 (九日)

大阪綿糸

	前寄	前引	後寄	後引
十二月	[illegible]	[illegible]	[illegible]	[illegible]
一月	[illegible]	[illegible]	[illegible]	[illegible]
二月	[illegible]	[illegible]	[illegible]	[illegible]
三月	[illegible]	[illegible]	[illegible]	[illegible]
四月	[illegible]	[illegible]	[illegible]	[illegible]
五月	[illegible]	[illegible]	[illegible]	[illegible]
六月	[illegible]	[illegible]	[illegible]	[illegible]

大阪棉花

	前寄	前引	後寄	後引
當限	[illegible]	[illegible]	[illegible]	[illegible]
先限	[illegible]	[illegible]	[illegible]	[illegible]

橫濱生糸

	前寄	前引	後寄	後引
當限	[illegible]	[illegible]	[illegible]	[illegible]
先限	[illegible]	[illegible]	[illegible]	[illegible]

大阪人絹

	前寄	前引	後寄	後引
當限	[illegible]	[illegible]	[illegible]	[illegible]
先限	[illegible]	[illegible]	[illegible]	[illegible]

最近等現物 [illegible]

大阪砂糖

	前寄	前引	後寄	後引
當限	[illegible]	[illegible]	[illegible]	[illegible]
先限	[illegible]	[illegible]	[illegible]	[illegible]

京城綿糸布市況

三A	[illegible]	飛犬 [illegible]
大A	[illegible]	世界鶴 [illegible]
鳥獸	[illegible]	太陽 [illegible]
長坂	[illegible]	金剛山 [illegible]
山參	[illegible]	不老草 [illegible]
煙管	[illegible]	三神山 [illegible]
栗錢	[illegible]	雙天 [illegible]
扇面16	[illegible]	鳳凰 [illegible]
金明太	[illegible]	桂月 [illegible]
金	◎晒金布 [illegible]	◎晒木布 [illegible]

油肥値

	大阪	神戶
朝鮮現物	[illegible]	[illegible]
北海道現物鑵入一箱	[illegible]	[illegible]

鰯搾粕値

	大阪	神戶
朝鮮現物 一等檢	[illegible]	[illegible]
二等檢	[illegible]	[illegible]
北海道現物玉粕現	[illegible]	[illegible]
先	[illegible]	[illegible]

滿洲商況

錢鈔	現物	[illegible]
寄付	大引	[illegible]

海外砂糖

玖瑪實糖	[illegible]
爪哇十二月限	[illegible]
倫敦十二月限	[illegible]

朝銀金貢入價

一瓦	二圓六三錢

對外爲替

對英	一志二片[illegible]
對米	[illegible]
對上海	[illegible]

(朝鮮銀行建値)

日本銀行券

發行高	[illegible]
正貨準備	[illegible]
保證準備	[illegible]

日本金利

(單位十錢)

正金	[illegible]	
手形	[illegible]	

京城手形交換

(單位毛)

十日	[illegible]	[illegible]
枚數	[illegible]	
金額	二[illegible]九八	

海外經濟

倫敦銀塊	一八片二六分九
紐育銀塊	[illegible]
英米爲替	[illegible]
米日爲替	[illegible]
米棉	[illegible]
印棉	[illegible]
스테이플	[illegible]
아나콘다	[illegible]